

MAMI ZONA

MAGAZIN br.17. LISTOPAD-STUDENI 2018.

Egger Fusion

Blum CLIP top BLUMOTION za tanka vrata

Elleci Unico

Furnirani MDF

Texture Collection

Faber

www.max-moris.hr

sve za namještaj

 **MAX &
MORIS**

Max & Moris d.o.o. osnovan je 1990. godine u Splitu s misijom poslovanja da pruži partnerima kompletan servis. Kao zastupnici renomiranih europskih proizvođača našim partnerima smo u mogućnosti ponuditi raznovrsne proizvode za izradu namještaja sa stalnom zalihom na skladištu.

Prepoznati smo po prodaji kvalitetnih proizvoda po pristupačnim cijenama te smo tokom vremena stvorili mrežu partnera na našem tržištu.

Kvaliteta proizvoda i usluga, uz marljiv rad i brojna odricanja rezultirali su, ne samo opstankom ove nekad male obiteljske tvrtke na turbulentnom tržištu, već i izravno utjecali na njezin kontinuirani rast.



energetske kuglice i H1176

Zdravi kutak

Energetske kuglice

Donosimo jedan zdravi prijedlog za sve one koji vole nešto grickati između obroka, a dosta im je čipsa, čokolade i ostalih nezdravih grickalica.

Riječ je o energetskim kuglicama koje su napravljene bez šećera, jaja, brašna i margarina. Možete ih napraviti u manje od 10 minuta, a recept može varirati ovisno o vašim kućnim zalihama i željama.

Idealne su za posao i put, a i dovoljno su fotogenične za pokazivanje vašeg kulinarskog umijeća na instagramu.

Ove kuglice su prave bombice energije koje će vam brzo dati snagu, a što je najvažnije, u njima možete uživati bez velike grižnje savjesti. Dobar tek!

Naša trenutna doza energije:

- 150g datulja
- 400g orašastih plodova (preporučujemo mješavinu badema i indijskih oraščića)
- 4 žlice kakao praha
- 2 žlice mljevenih keksa
- 1 žlica maslaca od kikirikija
- 1 žlica kokosovih mrvica
- 1 žlica kokosovog ulja
- 1 žlica soka od naranče
- 30g sjemenki: lan, sezam, chia

Priprema:

Orašaste plodove smiksajte u blenderu, dodajte datulje i ostale sastojke te miksajte dok se smjesa ne ujedini. Oblikujte kuglice i servirajte odmah.

Za život po mjeri

SADRŽAJ



4 Egger
Fusion



12 Blum
Clip top Blumotion
za tanka vrata



18 Elleci
Unico



20 Furnirani MDF
program

22 Texture collection



26
dopuna MM asortimana



32 Faber
kuhinjska napa Talika



* Slike su informativnog karaktera. Boje u tisku mogu odstupati od stvarnog stanja.

Novi EGGERZUM moto: Fuzija



Današnji korisnici preferiraju proizvode koji imaju više funkcija, npr. fitness sat koji kombinira svoje regularne funkcije s funkcijama smartphone-a. Ovi hibridni proizvodi su popularni u modi i načinu života, ali su bitni i kod različitih materijala u interijerima. Hibridni trend se također može identificirati i u dizajnu namještaja.

Različiti materijali nisu samo postavljeni jedni pored drugih kako bi se kombinirali, već im se daju one prave spojne točke čime se kreiraju nove, jedinstvene karakteristike. Zbog ovoga su novi proizvodi individualniji od proizvoda iz proteklih godina, a često se mogu vidjeti tekstilne teksture s kamenim ili drvenim karakteristikama koje uključuju ornamente.

Metalni efekti imaju posebnu ulogu u ovom trendu. Koriste se u gotovo svim područjima - u uni bojama, tekstilnim teksturama te drvenim i kamenim reprodukcijama - i predstavljaju tipičan primjer "Fuzije", ovogodišnjeg EGGERZUM mota.

Donosimo Vam novosti s ovogodišnjeg Eggerzuma za industriju gdje su predstavljeni novi industrijski dekori i trendovi. Sama brošura će služiti i kao inspiracija za novu Egger kolekciju.

Moto "Fuzija" opisuje spajanje dvaju elemenata i kombinira trendy teme iz proteklih EGGERZUM godina. Novi moto jača i ponovno otkriva "Mix & Match", koncept koji postaje sve dinamičniji, kao i želja mnogih korisnika u izražavanju individualnosti s ekscentričnim završecima.

U nastavku pogledajte što vas može očekivati u novoj Egger kolekciji.



Taupe

Fuzija čini temelj EGGER-ovog neutralnog uni koncepta. Na primjer, pokušajmo opisati ton "taupe". Bilo da je to veoma topla siva, puni krem ton ili nijansa magnolije ili ružičaste - uvijek o tome možemo pričati o kao o "taupe" tonu.

Originalno je ovaj ton inspiriran bojom krzna francuske krtice. Unatoč raznolikosti tonova, jedna stvar je jasna: EGGER-ova "taupe" uni paleta boja djeluje izvrsno s različitim vrstama drveta i materijala, upravo zahvaljujući svojoj shemi boja. EGGER u svojoj paleti pokriva širok raspon, od svijetlih do tamnih nijansi.

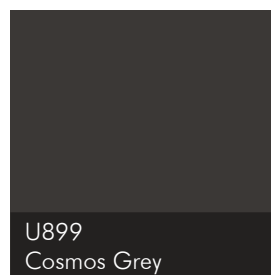

Materijal



Materijali su neophodni u današnjem dizajnu. Trend urbanizacije donosi posebni afinitet prema urbanim materijalima s betonskim i metalnim efektima. U kontrastu, nježniji materijali kao što su tekstili i drvo, se često koriste u kreiranju domaćeg ambijenta u cjelokupnom dizajnu.

Odnos prema prirodi postaje središnja tema koja se izražava kroz umjetničke otiske u dizajnu interijera ili u obliku biljaka u dnevnom boravku. Prirodnost i urbanost su dakle trendy teme koje se nadopunjuju, a zajedno čak i poboljšavaju efekt jedne drugima. Upravo ovo je efekt koji je EGGER pokazao kao uvod u novu kolekciju s materijalima na temu fuzije.

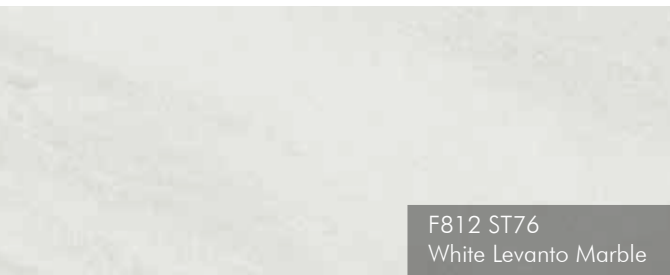

F812 ST76
White Levanto Marble

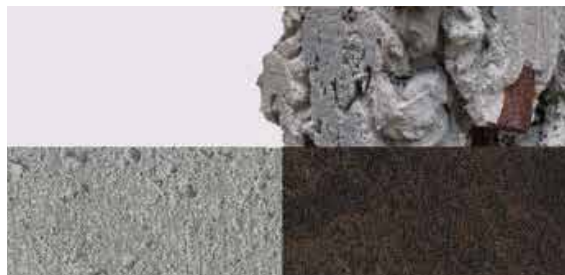



F637 ST16
White Chromix



F121 ST76
Anthracite Metal Rock



F823 ST10
Light Cefalu Concrete



F629 ST16
Black Gold Metal Slate



Drvo



Drveni dekori više nisu u prvom planu i sve češće se koriste samo kao naglasak. Postoje dvije glavne vrste drvenih dekora. Prvo, tu su jednostavni drveni dekori, koji predstavljaju klasični stil i ostavljaju slobodan prostor intenzivnim bojama ili živahnim materijalima. S druge strane, postoje rustikalni drveni dekori s mnoštvom prirodnih elemenata koji izvrsno služe kao dekor, ali i kao radna ploča.

Protekla godina je pokazala da obje vrste imaju važnu ulogu, a što je inspiriralo dizajn novih drvenih dekora. Fuzija je sveprisutna tema, tako da je na jednostavnim drvenim dekorima moguće vidjeti utjecaje metala ili kamena, a u slučaju rustikalnih drvenih dekora očigledan je utjecaj boje ili kamena.

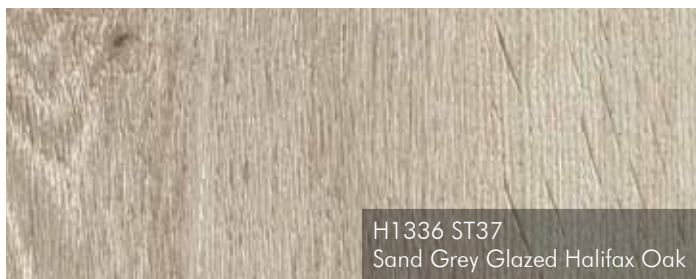

H1336 ST37
Sand Grey Glazed Halifax Oak





H3407 ST38
Polar White Mountain Larch



H1331 ST10
Grey Saloon Oak



H2032 ST10
Light Hunton Oak



H2031 ST10
Black Halford Oak



Radne ploče

Ove godine EGGER je razvio i brojne novitete u području dekora i tekstura radnih ploča.



F116 ST76
Light Grey Ventura Stone

Dekor F116 Light Grey Ventura Stone se odlikuje "terrazo" izgledom te svojim živahnim kamenim dekorom. Zbog velikog izbora svjetlijih nijansi, ovaj dekor se može vrlo lako kombinirati.



F117 ST76
Black Ventura Stone

Tamniji dekor F117 Black Ventura Stone predstavlja suprotnu stranu od svjetlijeg dekora F116. Pored mnogih mogućnosti kombiniranja s tamnim dekorima, izvršno se slaže i sa svjetlijim bojama.



F111 ST76
Light Grey Florence Marble

Dekor F111 Light Grey Florence Marble je elegantan oblik mramora, čija zrnca imaju drveni karakter. S grubom mat površinom, ova reprodukcija posjeduje veliku uvjerljivost.



F112 ST76
Grey Florence Marble



F826 ST89
Grey Quincy Sandstone



F120 ST76
Light Grey Metal Rock



H050 ST9
Natural Woodblocks

CLIP top BLUMOTION za tanka vrata od 8mm

nova specijalna spojnica s integriranim prigušivanjem

CLIP top BLUMOTION za tanka vrata omogućuje vam veliku slobodu oblikovanja namještaja. Za svoje ideje možete iskoristiti raznovrsne materijale. Nova spojnica tehnički se dokazuje poznatom funkcionalnošću proizvoda tvrtke Blum uz integriran sustav prigušivanja.



Prigušenje po potrebi

Radi visoke kvalitete kretanja i kod malih ili laganih vrata integrirana se funkcija pojedinačnih spojnica BLUMOTION može jednostavno deaktivirati prekidačem.

 **blum**®



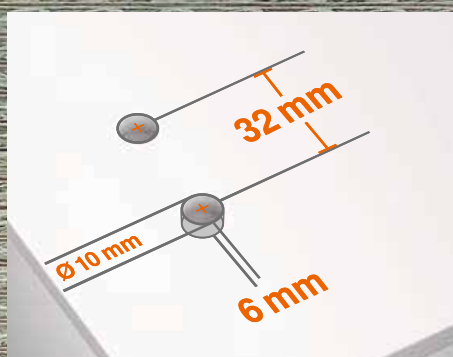

Montaža bez bušenja čestice

EXPANDO T pričvršćuje se u otvoru promjera 10mm i dubine od samo 6mm. Bušenje čestice izostaje - velika prednost pri upotrebi tvrdih materijala.

Jednostavno pričvršćivanje: EXPANDO T za različite materijale

Posebnost sustava CLIP top BLUMOTION za tanka vrata izražava se u posebno razvijenoj razupornoj tipli EXPANDO T. Čelični pričvršćivači jamče čvrst prihvata u tvrdim materijalima, a plastične čeljusti osiguravaju prihvata u mekim materijalima, kao što su MDF ploče ili pločaste iverice.





Raznovrsna primjena:
CLIP top BLUMOTION
za tanka vrata

Zahvaljujući funkciji bez uskakanja, spojnice CLIP top BLUMOTION za tanka vrata, osim za standardnu primjenu, prikladna je i za ormare s unutarnjim izvlačenjem.



CLIP top BLUMOTION za tanka vrata donosi poznatu kvalitetu tvrtke Blum u namještaj, ali u manjoj izvedbi: inovativna tehnologija, visokokvalitetni materijali i velika stabilnost - cijeli životni vijek namještaja.

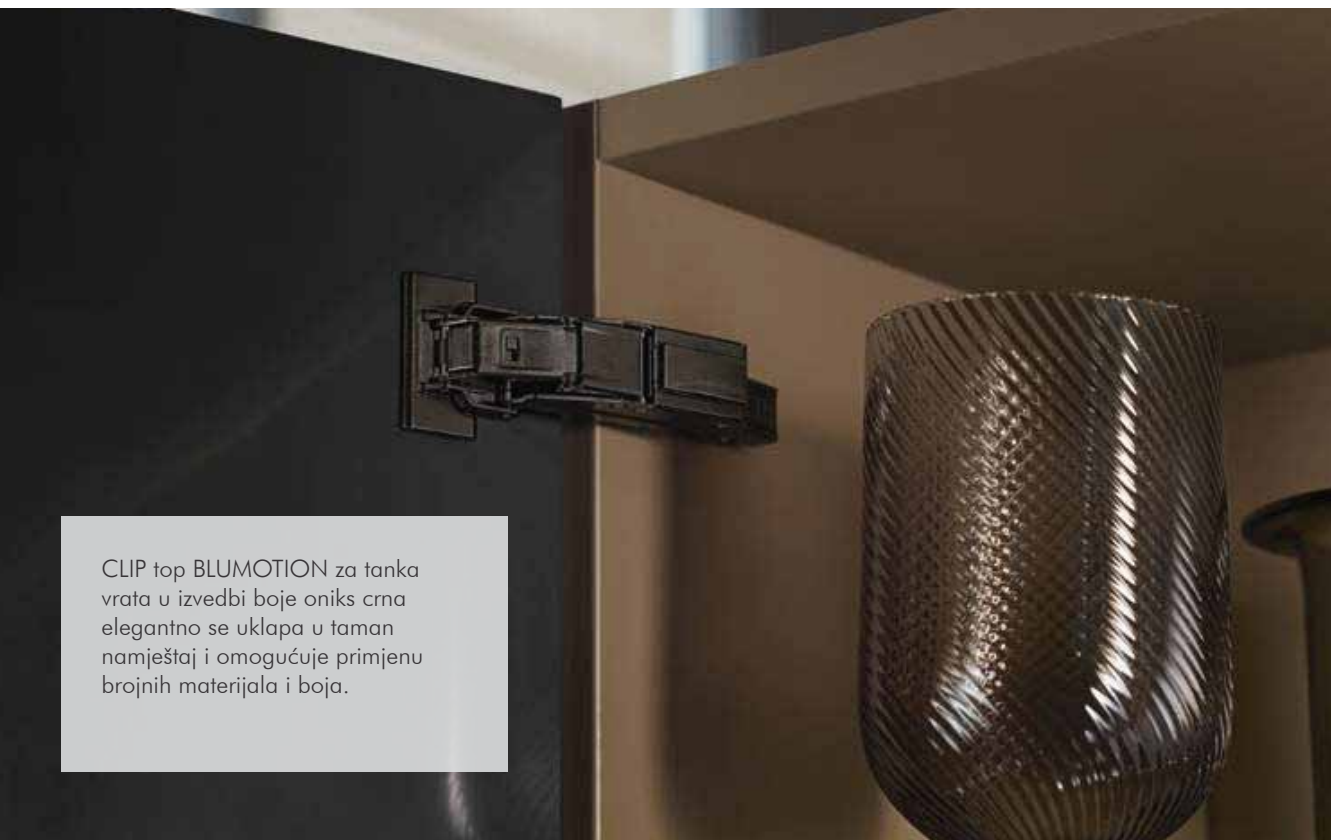

CLIP top BLUMOTION za tanka vrata u izvedbi boje oniks crna elegantno se uklapa u taman namještaj i omogućuje primjenu brojnih materijala i boja.



italian origin

ELLECI UNICO



Tvrtka Elleci je ekskluzivno za Max & Moris predstavila novu liniju kuhinjskih sudopera

UNICO

Karakterizira ih duboko korito - 200mm te obrada materijala Granitek i Metaltek. Granitek i metaltek su izdržljivi materijali koji opiru tijeku vremena.

ANTIBAKTERIJSKA ZAŠTITA

Materijali Granitek i Metaltek imaju antibakterijsku zaštitu zbog adekvatne glatkoće površine i mase oplemenjene ionima srebra. Na ovaj način spriječen je razvoj bakterija na površini sudopera.

Garancija na prikazane sudopere je 10 godina.



Dizajn sudopera je odličan za modernu kuhinju jednostavnih linija.

Donosimo vam tri modela sudopera u tri obrade: titanium, bianco titano i full black.

68 BIANCO TITANO

40 FULL BLACK

73 TITANIUM

UNICO 125



73 TITANIUM

UNICO 300



73 TITANIUM

UNICO 410



73 TITANIUM



Izvor: <http://www.eclipsekitchens.co.uk/fitted-kitchens/burbidge-malmo-oak-veneer-kitchen>

FURNIRANI MDF

Vrhunski proizvod iz prirode

Furnir je jedinstveni proizvod iz prirode za čiju se izradu koriste samo najbolji komadi drva. Dobiva se rezanjem drva na tanke slojeve, tzv. "listove" od 0,5mm do 0,7mm.

Furnirani MDF se dobiva lijepljenjem tankih listova drva na MDF, a ploče zatim prolaze kroz nekoliko faza dorade kako bi se dobio konačan izgled. Obradom MDF-a furnirom dobije se izgled masivne ploče, odnosno namještaja od punog drva.

Na furniru se jasno vide karakteristike drva od kojeg je izrađen, poput godova, boje i prirodne strukture. Svaki je furnir unikatan te daje individualan karakter namještaju. Što je starije drvo to je furnir snažnijeg karaktera. Drvo od kojeg se radi furnir mora zadovoljiti osnovne kriterije: starost između 25 i 30 godina, minimalnu dužinu stabla 240cm te promjer 40cm.

Furnir se koristi u vrhunskom dizajnu namještaja, ima komercijalnu primjenu te se koristi u gotovo svim segmentima uređenja interijera. Najviše služi za izradu fronti, stolova i sobnih vrata.

Max & Moris trenutno u svojoj ponudi ima furnirani MDF hrasta i američkog oraha koji nabavljamo od provjereno najboljih dobavljača. Svi furniri dolaze iz održivih i dobro upravljanih šuma.



HRAST



AMERIČKI ORAH

Prema povijesnim zapisima, stari Egipćani su prvi počeli koristiti furnir u dekorativne svrhe i to prije više od 4000 godina



Izvor: <https://www.homestolove.co.nz/kitchen/2017-kitchen-style-forecast>



texture

COLLECTION

Max & Moris od sada u svojoj ponudi po narudžbi ima visokokvalitetne proizvode tvrtke Imola Legno, vodeće talijanske tvrtke u području trgovine šumskim proizvodima iz cijelog svijeta.

Riječ je o "Texture Collection", kolekciji melaminskih proizvoda koja obuhvaća dekorativna rješenja i povezane proizvode: tehnički furnir na MDF-u, pravi furnir na šperploči ili panelki te panele od dijelova pravog drva kao dekorativni detalj.

Boiserie Masello 3D

Stvaranje udobnog ambijenta i dodavanje rustikalnog šarma nikad nije bilo ovako jednostavno. Impresivna kolekcija Boiserie Masello 3D je dio kolekcije "Texture", a riječ je o panelima koji sadrže dijelove pravog drva za potpuni rustikalni doživljaj interijera. Ovi paneli predstavljaju realističnu alternativu pravom drvu i iznimne su kvalitete. Mogu se koristiti u razne svrhe, međutim, najidealnije se primjenjuju kao zidni paneli.

U nastavku vam predstavljamo neke od panela iz kolekcije Boiserie Masello 3D koje možete pronaći u ponudi Max & Morisa po narudžbi.



Quercus Cutaway



Quercus Fossil



Black Walnut SCube

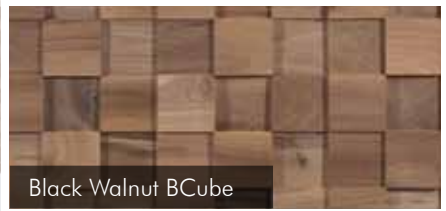

Black Walnut BCube



Vintage Linear



Black Walnut Cutaway



Saule Natural

Boiserie Masello 3D



Salone del Mobile Milano 2018

Među mnogobrojnim trendovima koje smo primijetili na internacionalnom sajmu Salone del Mobile 2018 u Milanu, furnir se istaknuo kao jedan od najtraženijih materijala u svijetu interijera ove godine.



Technical Veneers 3D

Paneli iz kolekcije Technical Veneers 3D su tehnički furniri na MDF-u. Dobivaju se rezanjem drva na tanke slojeve koji se lijepo na MDF, a potom prolaze kroz nekoliko faza dorade kako bi se dobio finalni izgled. Obradom MDF-a furnirom se dobije izgled masivne ploče, odnosno namještaja od punog drva.

Tehnički furnir zadržava fizičke karakteristike pravog drva, ali istodobno izbjegava sve nedostatke u drvu kao što su nepravilni čvorovi. Njegov izgled je uniformiraniji i pravilniji nego kod ostalih vrsta furnira, što znači da se karakteristike drva poput pukotina, boje i strukture ponavljaju na pravilan način.

Tehnički furnir služi za izradu fronti, stolova, sobnih vrata te u ostalim segmentima uređenja interijera.





Salone del Mobile Milano 2018



Salone del Mobile Milano 2018



Pannelli Massello 3D

Panelli iz kolekcije Pannelli Massello 3D su pravi furniri, jedinstveni proizvodi iz prirode koji se dobivaju rezanjem drva na tanke listove. Panelli prolaze kroz razne procese dorade kako bi se dobio konačan proizvod - ploča s realnim karakteristikama drva poput godova, pukotina i struktura. Zbog svog realnog izgleda mogu se slobodno koristiti kao alternativa pravom drvu.

Pannelli Massello 3D se mogu koristiti u gotovo svim segmentima uređenja interijera, a najviše služe za izradu fronti namještaja, stolova te sobnih vrata.



FURNIRANI MDF

FURNIRANI MDF HRAST A/B

Dimenzija: 2800 x 1850 x 19mm
Šifra art. 371001

furnir traka hrast	Šifra
1/24	950063
1/44	950065
2/23	950071
2/45	950072

FURNIRANI MDF AMERIČKI ORAH A/B

Dimenzija: 2800 x 1850 x 19mm
Šifra art. 371002

furnir traka am.orah	Šifra
1/22	950075
1/42	950076
2/23	950077
2/45	950078

MAT PLOČE

rubna traka soft touch mink	Šifra
1/22	470346

GIZ PVC SOFT TOUCH S027 MINK MDF

Dimenzija: 2800 x 1220 x 18mm
Šifra art. 470341

rubna traka soft touch svij.siva	Šifra
1/22	470347

GIZ PVC SOFT TOUCH S028 SVIJ.SIVA MDF

Dimenzija: 2800 x 1220 x 18mm
Šifra art. 470342

rubna traka soft touch siva	Šifra
1/22	470348

GIZ PVC SOFT TOUCH S029 SIVA MDF

Dimenzija: 2800 x 1220 x 18mm
Šifra art. 470343

rubna traka soft touch bež	Šifra
1/22	470349

GIZ PVC SOFT TOUCH S030 BEŽ MDF

Dimenzija: 2800 x 1220 x 18mm
Šifra art. 470344

rubna traka soft touch nova mink	Šifra
1/22	470350

GIZ PVC SOFT TOUCH S032 NOVA MINK MDF

Dimenzija: 2800 x 1220 x 18mm
Šifra art. 470345

rubna traka pvc 7087 onyx	Šifra
1/22	470354

GIZ PVC MAT 7087 ONYX MDF

Dimenzija: 2800 x 1220 x 18mm
Šifra art. 470351

rubna traka pvc 7088 beton	Šifra
1/22	470355

GIZ PVC MAT 7088 BETON CONCRETE MDF

Dimenzija: 2800 x 1220 x 18mm
Šifra art. 470352

rubna traka pvc 7090 staro zlato	Šifra
1/22	470356

GIZ PVC MAT 7090 STARO ZLATO MDF

Dimenzija: 2800 x 1220 x 18mm
Šifra art. 470353

SJAJ PLOČE

SJAJ PLOČE

SJAJ

E-AKRIL ploča obostrano iste debljine

lice: E-AKRIL bijeli sjaj
naličje: polystirene bijeli hrapavi (PS)

GIZ PVC SJAJ 6181 BIJELI LIST MDF

Dimenzija: 2800 x 1220 x 18mm
Šifra art. 470357

E-AKRIL BIJELI SJAJ/MAT A010/P010 MDF

Dimenzija: 2800 x 1220 x 17,4mm
Šifra art. 470011

rubna traka bijela	Šifra
1/22	470103

Barn Door mini set za drvena vrata (001S)

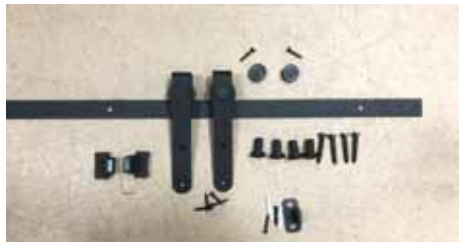

		JM	Šifra art.
		set	690010

Lamela Clamex P-14



		JM	Šifra art.
		set	501684

Gv led lampa za uzglavlje kreveta



IP	V	obrada	JM	Šifra art.
20	12	siva	kom	090290
20	12	siva	kom	090291

Volp. gola clip profil G38 "J"



dužina	obrada	model	JM	Šifra art.
4,2m	alu	"J"	kom	180164
4,2m	crni mat	"J"	kom	180165
4,2m	bijeli mat	"J"	kom	180166

Volp. gola clip profil G39 "C"



dužina	obrada	model	JM	Šifra art.
4,2m	alu	"C"	kom	180167
4,2m	crni mat	"C"	kom	180168
4,2m	bijeli mat	"C"	kom	180169

Volp. gola clip prihvat



obrada	set	JM	Šifra art.
pvc	10kom	set	180170

Volp. gola clip vanjska kapa G38



obrada		JM	Šifra art.
alu	G38	par	180171
crni mat	G38	par	180172
bijeli mat	G38	par	180173

Volp. gola clip unutarnja kapa G38



obrada		JM	Šifra art.
alu	G38	par	180174
crni mat	G38	par	180175
bijeli mat	G38	par	180176

Volp. gola clip vanjska kapa G39



obrada		JM	Šifra art.
alu	G39	par	180177
crni mat	G39	par	180178
bijeli mat	G39	par	180179

Volp. gola clip unutarnja kapa G39



obrada		JM	Šifra art.
alu	G39	par	180180
crni mat	G39	par	180181
bijeli mat	G39	par	180182

Volp. gola clip kapa za peril. G39



obrada		JM	Šifra art.
alu	G39	par	180183
crni mat	G39	par	180184
bijeli mat	G39	par	180185

Volp. gola clip vanjski kut G38



obrada		JM	Šifra art.
alu	G38	kom	180186
crni mat	G38	kom	180187
bijeli mat	G38	kom	180188

Volp. gola clip unutarnji kut G38



obrada		JM	Šifra art.
alu	G38	kom	180189
crni mat	G38	kom	180190
bijeli mat	G38	kom	180191

Volp. gola clip vanjski kut G39



obrada		JM	Šifra art.
alu	G39	kom	180192
crni mat	G39	kom	180193
bijeli mat	G39	kom	180194

Volp. gola clip unutarnji kut G39

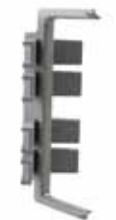

obrada		JM	Šifra art.
alu	G39	kom	180195
crni mat	G39	kom	180196
bijeli mat	G39	kom	180197

ORGANIZIRAMO DOSTAVU ROBE NA PODRUČJU CIJELE HRVATSKE!



Info:

Izdvojite malo vremena te prelistajte i druge naše publikacije na sljedećem linku ili zatražite tiskani primjer od odjela komercijale.

<http://www.max-moris.hr/akcije.html>



MM provjereni partneri (referentna lista):

SPLIT:

- Ben obrt za proizvodnju namještaja (www.ben-namjestaj.hr)
 - B.Z. SECRETUM za pro.namještaja (www.bz-secretum.hr)
 - Chmedo stolarska radiona (mob: 00385 91 1325347)
 - Drvorezbar Boban S (mario.boban@st.t-com.hr)
 - Dea Drum d.o.o. (tel: 021 476029)
 - Inter biro Split d.o.o. (www.interbiro.hr)
 - Is-Deutsche (www.is-deutsche.hr)
 - Perex-Perica (www.perex-perica.hr)
 - Pomula d.o.o. (marinko.zizic@gmail.com)
 - Rašin d.o.o. (ivo.rasin@gmail.com)
 - Sablic Interijeri d.o.o. (www.facebook.com/sablic.interijeri)
 - Stolarija Orah (simebakic@gmail.com)
 - Šimundža & company d.o.o.
- (<https://hr-hr.facebook.com/%C5%A0imund%C5%BEa-Co-271680949543403>)
- Tavulin d.o.o. (fabjan.grubisic@gmail.com)

SOLIN:

- AMG Interijeri d.o.o. (a.m.g.interijeri1@st.t-com.hr)
 - Božić Interijeri d.o.o.
- (www.facebook.com/bozicinterijerisolin)
- Namještaj Božić d.o.o. (www.namjestajbozic.com)
 - Namještaj Ivanović (info@namjestajivanovic.hr)

KAŠTELA:

- Pro Sensum d.o.o. (www.prosensusum.hr)
- Stolarski obrt bagi (www.stolarija-bagi.hr)

TROGIR:

- Massello (stolarija.massello@gmail.com)

ČIOVO:

- Stolarski obrt Neno (www.neno-stolarija.com)

OMIŠ:

- Interpanel d.o.o. (www.interpanel.hr)

BRAČ:

- Zlatar CO d.o.o. (<https://hr-hr.facebook.com/pero.zlatar>)

KOMIŽA:

- Stolarski obrt "LOLE" (stolarskiobrt.lole@gmail.com)

DUGOPOLJE:

- Idoneus Interijeri (mario@idoneus-split.com)
- Vuković d.o.o. (info@vukovic-doo.hr)

SINJ:

- Naprijed d.o.o. (www.naprijed.hr)
- Stara škrinja d.o.o. (www.stara-skrinja.com)

MAKARSKA:

- Lončar interijeri (loncarinterijeri@gmail.com)

ARŽANO:

- Perković Trade d.o.o. (www.namjestaj-perkovic.hr)

IMOTSKI:

- Forma dom (mob: 00385 91 142 3421)

VRGORAC:

- Fin namještaj (fin.namjestaj@gmail.com)
- Ideja namještaj (<http://ideanamjestaj.hr/>)

PELJEŠAC:

- Aluterm (www.aluterm.com)
- Ante Interijeri (ante.interijeri@gmail.com)

KORČULA:

- Barčić Interijeri (lumbarda.roko@gmail.com)

DUBROVNIK:

- Centrala (info@centrala-interijeri.com)
- Dom dizajn d.o.o. (mzdomdizajn@gmail.com)
- Drvo interijeri d.o.o. (www.drvo-interijeri.com)
- Expres M (mob: 00385 98 422 713)
- Obrt Kalvados (<http://www.kalvados-du.com/>)

[Nema Vas na listi?](#)

[Kontaktirajte svog komercijalista.](#)

Kontakt:

Ukoliko ne želite **poštom** primati naše obavijesti molimo da nazovete na kontakt brojeve komercijale.

Sestara Karmelićanki 11,
Sirobuja, Split
Centrala

T +385 21 453 450

Maloprodaja

T +385 21 453 451

+385 21 457 158

E maloprodaja@max-moris.hr

Veleprodaja

T +385 21 453 461

F +385 21 453 460

E veleprodaja@max-moris.hr

Komercijala

Tel: 021/ 274 850

Stipe Bubić:

M +385 99 268 1485

E stipe.bubic@max-moris.hr

Toni Carev:

M +385 99 272 5083

E toni.carev@max-moris.hr

Zlatko Vojnić Hajduk (Buca):

M +385 99 530 4861

E zlatko.vojnic@max-moris.hr

Goran Janeš:

M +385 99 338 1404

E goran.janes@max-moris.hr



STEELMAX

Vertikalna kuhinjska napa od stakla i nehrđajućeg čelika.

Vrhunska tehnologija kao ukras svake kuhinje.

Veliki kapacitet: **700 m³/h**

INSPIRED BY AIR. DESIGN FOR LIFE.

 **FABER**
AIR MATTERS