

MM ZONA

MAGAZIN br.39. TRAVANJ - LIPANJ 2023.

Savršeni mat i prirodni osjećaj drva

Savjeti za dodatni prostor za spremanje

Vodootporne zidne obloge

Za elegantnu kuhinju bez ručki

Razigrane boje koje će probuditi vaš prostor

MM dopuna

www.max-moris.hr

Max&Moris

©Anna Sullivan / Unsplash

MM ZONA

MAGAZIN br.39.
TRAVANJ — LIPANJ 2023.

Max & Moris d.o.o. osnovan je 1990. godine u Splitu s misijom poslovanja da pruži partnerima kompletan servis. Kao zastupnici renomiranih europskih proizvođača našim partnerima smo u mogućnosti ponuditi raznovrsne proizvode za izradu namještaja sa stalnom zalihom na skladištu.

Prepoznati smo po prodaji kvalitetnih proizvoda po pristupačnim cijenama te smo tijekom vremena stvorili mrežu partnera na našem tržištu.

Kvaliteta proizvoda i usluga, uz marljiv rad i brojna odricanja rezultirali su, ne samo opstankom ove nekad male obiteljske tvrtke na turbulentnom tržištu, već i izravno utjecali na njezin kontinuirani rast.

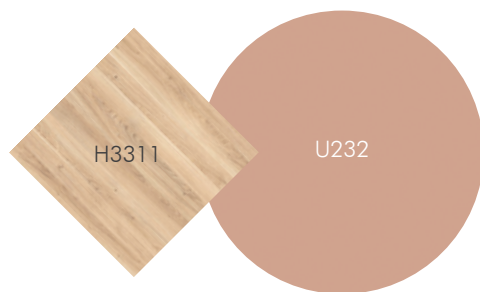
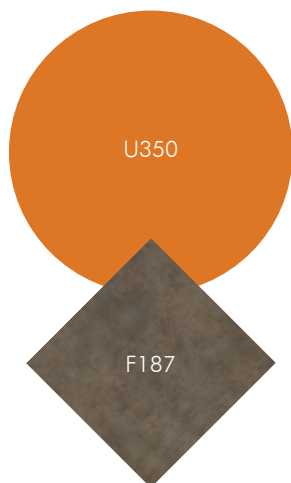

KOMBINACIJE *za inspiraciju*

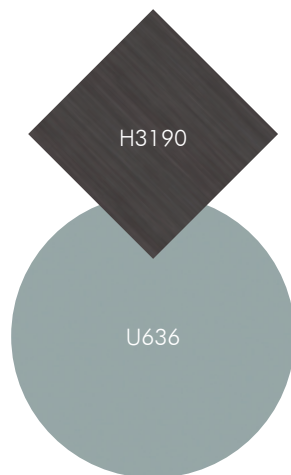
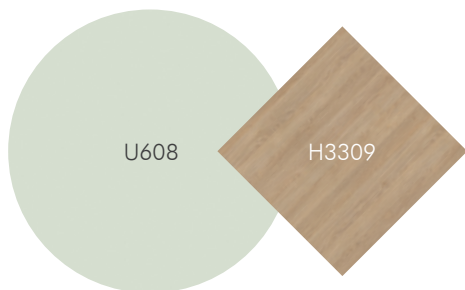

SADRŽAJ



4 Savršeni mat i prirodni osjećaj drva



14 Savjeti za dodatni prostor za spremanje



22 Vodootporne zidne obloge



30 Za elegantnu kuhinju bez ručki

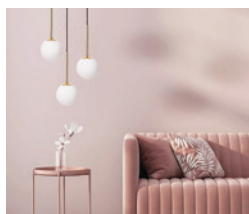

36 Razigrane boje koje će probuditi vaš prostor



42 dopuna MM asortimana



48 Vaša pomoć u izradi namještaja po mjeri

* Slike su informativnog karaktera. Boje u tisku mogu odstupati od stvarnog stanja.

Izvor fotografija: ©EGGER

PerfectSense® Premium Matt & Feelwood



 **EGGER**

Ako tražite savršeni mat materijal koji izgleda impresivno u svim prostorijama i pritom ne ostavlja otiske prstiju, našli ste ga! PerfectSense® Premium Matt je otporan na ogrebotine i lako zadržava svoj izvanredni izgled. Dostupan je u pomno odabranim neutralnim nijansama koje omogućuju izradu potpuno sofisticiranog i otmjenog namještaja. Idealan je za sav namještaj kod kojeg je bitna izuzetna otpornost i baršunasti mat izgled.

PerfectSense® Premium Matt je bolji i otporniji nego ikad. Zbog inovativne tehnologije lakiranja, znatno je unaprijeđena njegova otpornost na ogrebotine i mikro ogrebotine, čime su proširene i mogućnosti njegove primjene. Osim za vertikalne površine, ovaj materijal sad možete koristiti i za horizontalne površine, poput stolova, pultova i polica.

PerfectSense® Premium Matt



Idealno rješenje za kombinaciju baršunastog mat dizajna i izdržljivosti

Prednosti

- besprijeckorno baršunasta mat površina
- poboljšana otpornost na mikro ogrebotine i mrlje
- vrlo dobra otpornost na ogrebotine
- vrlo dobra otpornost na vlagu i toplinu
- antifingerprint svojstva koja štite površinu od otisaka prstiju
- antibakterijsko svojstvo površine u skladu s ISO 22196 (= JIS Z 2801)
- mogućnost savršenog usklađivanja s ABS rubnim trakama i laminatima



©EGGER

Nema straha od otisaka prstiju!

Sviđaju vam se mat površine, ali se bojite da bi se na njima vidjeli otisci prstiju? Nema straha, jer na površini PerfectSense® Premium Matt ploča uglavnom ne ostaju tragovi prstiju, zbog čega njihova površina dugo ostaje očuvana i besprijekorno baršunasta. Specijalna površina sprječava pojavu mrlja i prljavština, čak i kod namještaja koji se svakodnevno koristi, poput vratnica.



Besprijekorni izgled
zagaraniran! Površina
Premium Matt ploča je
izrazito otporna na mrlje
i otiske prstiju.

PerfectSense® Feelwood

PerfectSense® Feelwood lakirane ploče će oduševiti sve one koji vole kombinacije potpuno glatkih mat površina i prirodnog drvenog izgleda. One kombiniraju najbolje karakteristike od oba svijeta – baršunastu PerfectSense® Matt površinu s „antifingerprint“ svojstvima koja štite od neželjenih tragova prstiju i površinsku teksturu Feelwood s autentičnim motivima drveta.

Drvene nijanse uvijek nose poseban osjećaj topline doma, a PerfectSense® Feelwood površine omogućuju kreiranje još udobnije i ljepše atmosfere. One se mogu koristiti za sve vertikalne primjene unutar interijera. Njihova kvalitetna svojstva jamče da ih možete upotrijebiti u kuhinji, kupaonici i drugim prostorijama u kojima je poželjno da namještaj bude otporan na vlagu i toplinu.



*Za potpuno prirodni
izgled mat dekora*

Prednosti

- baršunasti mat lak u kombinaciji s drvenim Feelwood teksturama
- još prirodniji izgled drva
- otpornost na mrlje
- otpornost na vlagu i toplinu
- otpornost na mnoga sredstva za čišćenje
- jednostavno održavanje i čišćenje
- antifingerprint svojstva koja štite površinu od otisaka prstiju
- antibakterijsko svojstvo površine u skladu s ISO 22196 (=JIS Z 2801)



©EGGER

Čiste linije i prirodna elegancija u središtu kuhinje. Crne vratnice izrađene od PerfectSense® Feelwood ploča kombiniraju tamno drvo i mat površinu - na kojoj ne ostaju otisci prstiju.

Zbogom otiscima prstiju!

Posebna antifingerprint svojstva štite PerfectSense® Feelwood površinu od neželjenih tragova prstiju. Zbog toga ovi dekori impresioniraju svojim izgledom i lakoćom održavanja, što je izuzetno bitno – posebice kod tamnih dekora.

Dekori s karakterom

PerfectSense® Feelwood dekori dočaravaju autentičnost drva uz pukotine, čvorove i ostale prirodne elemente. Primjerice, Cueno hrast sadrži dijelove bjeljike, Garonne hrast ima reflektirajući efekt, Halifax hrast smeđi ima male pukotine, a Riffian hrast dimljeni kreira izgled dasaka. Svi dekori se mogu uskladiti s odgovarajućim rubnim trakama čime omogućuju potpuno besprijekorni izgled namještaja.

Izvor fotografija: ©EGGER



Za odvažni dizajn. Crni mat.

Površina crnog mata nudi mnogo prednosti, no možda najveći plus je snažan efekt koji stvara. Crna je sama po sebi vrlo odvažna boja, a kad je u mat teksturi ona izgleda još odvažnije. Reflektira vrlo malo svjetla, što je čini vrlo moćnom u dizajnu namještaja. Mat izgled unosi eleganciju u svim prostorijama – od podova, preko namještaja, pa sve do opreme.

Osim što je mat crna izrazito atraktivna u prostoru, ona ima i praktične prednosti. Za razliku od drugih površina, na njoj se manje vide tragovi prstiju. Što se tiče Egger crne mat površine, ona ima i posebna antifingerprint svojstva koja štite od mrlja i otisaka prstiju, što je čini savršenim materijalom za uporabu u kuhinjama, kupaoenicama i ostalim prostorijama u kojima se namještaj mnogo otvara i koristi.





©EGGER

Snažni efekt koji stvara crna boja nije rezerviran samo za jednobojne dekore s glatkom površinom. Naprotiv, ovaj efekt se može dobiti i s površinama koje imaju drvenu teksturu ili suptilni uzorak. Primjerice, dekor U999 TM28 Crna stvara vrlo zanimljiv efekt. Kad se gleda iz daljine, njegova površina izgleda jednobojno. Ali, kad ga pogledamo iz blizine do izražaja dolazi njegova drvena površinska struktura. Na ovaj način se stvara prava kombinacija prirode i elegancije.



©EGGER

Planirate kuhinju?

Evo 9 savjeta kako stvoriti dodatni prostor za spremanje stvari

 **blum**



Dodatni prostor za spremanje je jedna od najvažnijih stavki kad razmišljamo o stvarima koje moramo imati u domu. Čak i ako imate mali stan, uvijek je moguće kreirati više prostora za spremanje stvari – ne samo u kuhinji nego i u ostalim prostorijama. Pametnim planiranjem namještaja možete stvoriti inspirativno mjesto u kojem svi predmeti imaju svoje mjesto. Sastavili smo nekoliko ideja za vas.

©Blum

01

Provedite inventuru

Prvi korak za stvaranje dodatnog prostora za spremanje u vašem domu je inventura stvari i rješavanje svega onoga što vam više ne treba. Kad prebrojite sve stvari koje imate, lakše ćete znati s čime sve raspolazete i ovo će vam uvelike olakšati planiranje namještaja za budućnost.



02

Planirajte sa samo nekoliko elemenata

Kod namještaja vrijedi jedno vrlo jednostavno pravilo. Što je u ladicama i ostalom namještaju manje stranica, to je više prostora za spremanje. Zato kad planirate ormare i komode, pobrinite se da imaju nekoliko širih elemenata, jer će u njih stati više stvari nego u mnoštvu uskih ladicica.



03

Uložite u izvlačenja

Velika prednost izvlačenja u odnosu na ladice je to što se kod njih može iskoristiti cijela dubina ormarića. Ako je izvlačenje zatvoreno sa svih strana i osigurano visokom stražnjom stranom, u njemu se predmeti mogu bolje složiti, pogotovo ako su opremljeni i posebnim dodatcima za spremanje.



©Blum

04

Pazite na jednostavan pristup

Pristup pohranjenim predmetima je mnogo jednostavniji i lakši što se izvlačenja mogu više izvući. Izvlačenja se lako mogu izvesti do dubine od 65 centimetara, što označava mnogo korisnog prostora za spremanje i velikih i malih predmeta.



©Blum

05

Iskoristite male međuprostore

U kuhinjama se često ne mogu izbjeći mali međuprostori između elemenata. No, i oni se isto mogu dobro iskoristiti. Primjerice, idealni su za uske ormariće širine 20 centimetara s kojima se dobiva dodatni prostor za spremanje začina, boca ili daski za rezanje.

06

Odaberite velike ormare

U današnjim stanovima najčešće nema mjesta za ostavu. Ali, one se lako mogu zamijeniti s velikim kuhinjskim ormarićima za namirnice. Ovakvi ormari osiguravaju veliki skladišni prostor s izvlačnim ladicama u kojima su sve vaše namirnice i ostale sitnice na jednom mjestu.

07

Stvorite skriveni prostor za spremanje ispod sudopera

Ispod sudopera vam nedostaje prostora za spremanje? Ovaj problem postaje stvar prošlosti uz izvlačenje u obliku slova „U“ koje na najbolji mogući način koristi raspoloživi prostor. Na ovaj način radni prostor ostaje slobodan, a složeni predmeti su vam uvijek lako dostupni.

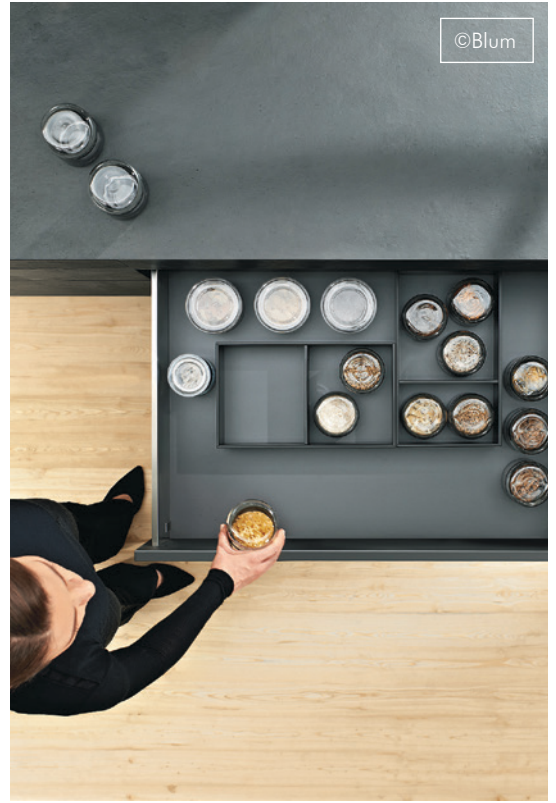

08

Iskoristite prostor s unutarnjim izvlačenjima

Ako planirate izvlačenja s visokim frontama, dobra ideja je da unutar njih budu smještene i manja unutarnja izvlačenja koja će ispunjavati neiskorišteni prostor. Ona su idealna za pohranjivanje svih onih sitnica koje bi inače bile vidljive na površinama elemenata.

09

Odlučite se za unutarnje podjele

Unutarnje podjele u ladicama osiguravaju bolju organizaciju i omogućuju optimalan pregled svih predmeta. Bilo da se radi o priboru za jelo, bocama ili daskama za rezanje, sve ovo se može sistematski spremati kako bi vam uvijek bilo na dohvata ruke.

Trebamo samo SPACE

Uvijek se suočavate s istim problemom – imate previše stvari, a premalo prostora za spremanje? Inovativna rješenja Blum SPACE stvaraju dodatni prostor na najne očekivanim mjestima – ne samo u kuhinji, nego i u ostalim prostorijama u vašem stanu.

SPACE TOWER – Mnogo više prostora za spremanje

U kuhinji je potrebno mnogo prostora za spremanje namirnica i svih onih sitnica koje se koriste za pripremanje hrane. Ormar SPACE TOWER osigurava veliki skladišni prostor gdje se sve namirnice mogu uredno složiti. Njegove ladice se izvlače neovisno jedna o drugoj te omogućuju dobru vidljivost i jednostavan pristup čak i onim namirnicama koje se nalaze u najudaljenijim kutovima. Visina, širina i dubina ovog ormara su fleksibilne te se lako mogu prilagoditi svim zahtjevima vašeg prostora.



©Blum

SPACE STEP – Dobivate više na svim razinama

U malim stanovima je potrebno iskoristiti svaki centimetar prostora, pa tako i onaj u podnožju namještaja. Rješenje SPACE STEP je praktično na više načina – ono osigurava dodatan prostor za spremanje stvari, omogućuje lagano dohvaćanje stvari iz gornjih elemenata te pomaže djeci pri doseganju radnih površina, sudopera ili umivaonika. Ova „stepenica“ funkcionira tako da se spušta već pri opterećenju od 8 kg i pruža čvrst oslonac kako biste se mogli popeti i dohvatiti ono što vam treba s gornjih ormarića. Praktično, zar ne?





©Blum

SPACE TWIN – Iskoristite svaki kutak međuprostora

Odlično rješenje postoji čak i za najmanje kutke vaše kuhinje. Uski ormarić SPACE TWIN pomaže pretvoriti svaki centimetar vašeg međuprostora u dodatan prostor za spremanje začina, boca, daski za rezanje ili limova za pečenje. Unatoč uskom dizajnu, ormarić je toliko stabilan da se može napuniti i najtežim bocama. On također uvelike pojednostavljuje kuhinjske aktivnosti jer se nalazi u blizini radne površine i površine za kuhanje. Potreban je samo jedan pokret rukom da ulje i začini budu spremni za pripremu jela.



ROCKO



vodootporne zidne obloge

by **Kronospan**

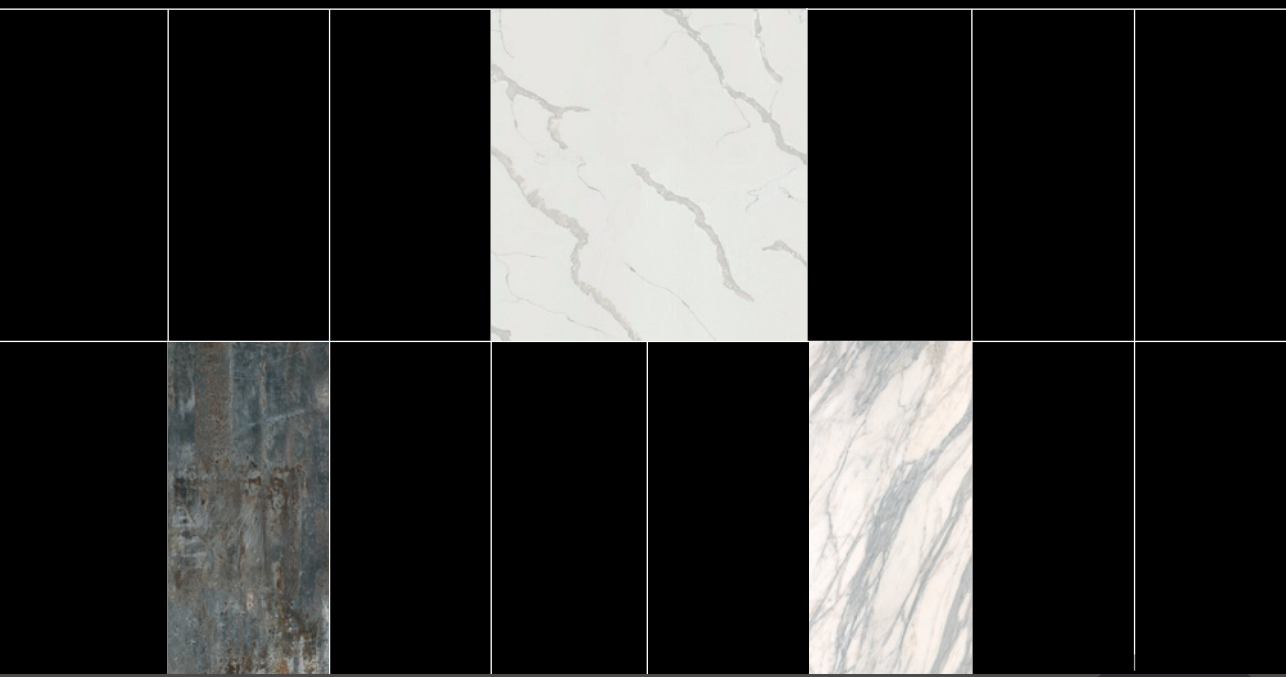

Prskanje vode ne može naštetiti ovim vodoopornim oblogama. Ako svoju kupaonicu želite urediti u posebnom stilu, ROCKO zidne obloge su idealne za vas.

Izvor fotografija: ©Rocko

Jedinstvene, elegantne i vodooporne. Zidne obloge ROCKO oblažu unutarnje zidove i stropove prostorija. Ono što ove obloge odvaja od svih ostalih je njihov revolucionarni vodooporni sustav koji ih čini pogodnima za uporabu čak i vlažnim i mokrim prostorijama, poput kuhinja, kupaonica ili praonica. ROCKO zidne obloge su dostupne u raznim dekorima s kojima možete postići zaista jedinstvene koncepte u interijeru. Bez obzira preferirate li izgled mramora, betona, hrđe, čelika ili drva – ova kolekcija će vam pomoći da pronađete idealnu oblogu koja će osvježiti vaš prostor.



Vrhunske karakteristike

ROCKO zidne obloge proizvedene su uz pomoć SPC „Stone Plastic Composite“ tehnologije koja spaja kamenu prašinu, plastiku i druge dodatke kako bi se stvorila iznimna čvrstoća i kvaliteta materijala. Jezgra obloge se sastoji od preko 70% kamene prašine te se dovršava dekorativnim slojem s visokokvalitetnim UV lakovima. Zbog toga sve ROCKO obloge imaju vrhunske performanse – izrazito su otporne na ogrebotine, mrlje, vodu i vatru te su stoga vrlo jednostavne za čišćenje i održavanje.

Otporne na vodu

ROCKO zidne obloge su prikladne za unutarnju upotrebu u suhim i vlažnim prostorijama te su izrazito vodootporne. No što znači da je materijal vodootporan? To znači da on ostaje relativno nepromijenjen od strane vode i da je otporan na prodor vode pod određenim uvjetima. Zahvaljujući ovoj karakteristici, ROCKO obloge se mogu uspješno koristiti u kuhinjama, kupaonicama i drugim prostorijama u kojima može doći do prskanja vode.

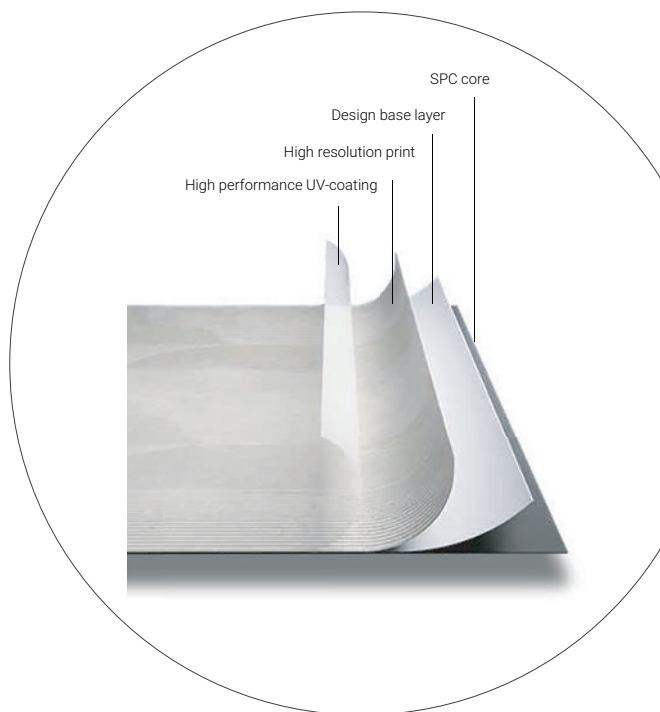



Otporne na mrlje

Gornji sloj ROCKO obloga je izrazito otporan na mrlje, uključujući sve tvrdokorne mrlje od kave, čaja, alkoholnih pića i sokova. Također je otporan i na sredstva za čišćenje koja se koriste u kuhinji, deterdžente za pranje rublja, proizvode za njegu i ostala sredstva koja se koriste u kupaonici. Zbog toga je čišćenje i održavanje ovih obloga vrlo jednostavno, brzo i lagano.

Otporne na vatru

Ove obloge zadovoljavaju zahtjeve klase C-s2, d0 što znači da su otporne na plamen i umjereno dime. Europski zahtjevi primjenjuju sustav Euroclass, koji dijeli građevinske materijale s obzirom na reakciju na požar u klase: A1, A2, B, C, D, E, F, uzimajući u obzir emisiju dima. Na temelju toga može se procijeniti i opasnost od eksplozivnog širenja požara.

Iznimno stabilne

Obloge ne mijenjaju svoje karakteristike pod utjecajem temperaturnih promjena ili promjena vlažnosti, tako da se mogu koristiti na osunčanim i sjenvitim mjestima te na suhim i vlažnim mjestima. ROCKO zidne obloge su izrazito stabilne i pouzdane – jamče dimenzijsku stabilnost od 0,25% po dužini i 0,25% po širini.

Izvor fotografija: ©Rocko, ©Unsplash

Wood

Kolekcija *Wood* slavi ljepotu prirode sa svojim autentičnim pukotinama i čvorovima. Prirodni izgled i dubina boje može stvoriti prirodno raspoloženje u bio kojem prostoru i dati uzbudljiv naglasak prostoru.



KOLEKCIJE



Kolekcija *Stones* je upotpunjena reprodukcijama mramora, granita i betona te s drugim upečatljivim kombinacijama kamena. Ovaj izgled je idealan za stvaranje suvremenih i elegantnih okruženja.

Stones

Color

Od bijele, preko boje kašmira, pa sve do crne – kolekcija *Color* donosi neutralne tonove koji se jednostavno kombiniraju s drugim dekorima i pružaju dojam udobnosti i elegancije svakom prostoru.

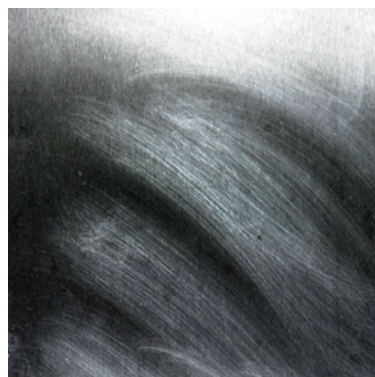

Kolekcija *Metal* donosi vjerne reprodukcije zadržalog bakra i autentičnog čelika. Zbog izražajnog dizajna, ovi dekori će stvoriti sjajan ugođaj u kombinaciji s prigušenim i zemljanim tonovima.

Metal

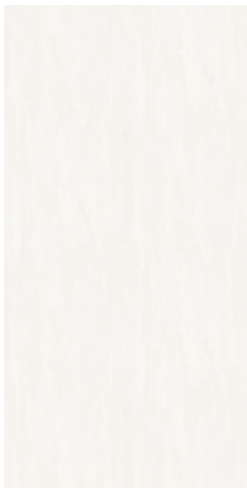

K349 Silk Flow

Silk Flow je inovativan hibrid metala i betona. Njegova hladna neutralnost, u kombinaciji s višeslojnom hrđom (RT) ili voštanom (PH) teksturom, nudi širok raspon kombinacija kako s dekorima drvene teksture tako i s drugim reprodukcijama materijala.

K024 Beige Pietra marble

Beige Pietra Marble je upečatljiva mramorna reprodukcija, s nježnim bijelim žilama koje se usklađuju s bež pozadinom. Ovaj dekor se savršeno uklapa u suvremena okruženja i može se kombinirati s jednobojnim bojama, prirodnim vrstama drva, pa čak i betonima za izvanredno uređenje interijera.

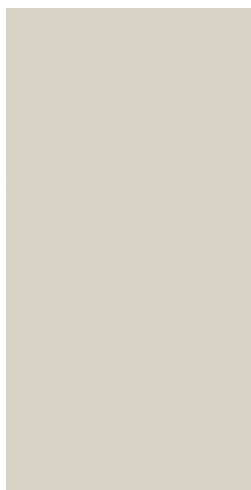

5981 Cashmere

Cashmere je mirna i neutralna boja koja može nadopuniti mnoge materijale. Ima organske sivo-smeđe nijanse koje se mijenjaju pod svjetlom i pružaju dojam udobnosti i elegancije. Dobro se kombinira sa sivim kamenom ili pastelnim bojama.



0190 Black

Ova hrabra crna boja pogodna je za interijere s upečatljivim kontrastima kao i za veće površine. Kada se koristi ispravno s komplementarnim bojama može dodati dubinu i bezvremensku eleganciju bilo kojem prostoru.

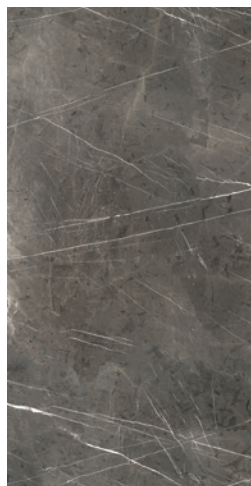

K026 Grey Pietra marble

Grey Pietra Marble upečatljiva je mramorna reprodukcija, s nježnim bijelim žilama u kontrastu s tamno sivom pozadinom. Može se kombinirati s jednobojnim dekorima, kao i prirodnim svjetlim vrstama drva, pa čak i betonima za impresivan dizajn interijera.

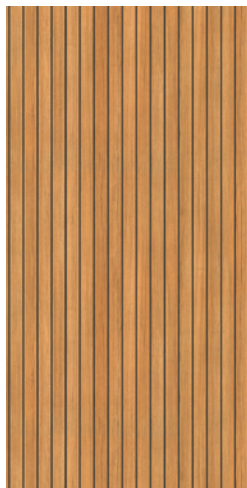

R122 Yacht Wood

Elegantni dizajn „Yacht Wood“ dekora podsjeća na luksuzne drvene elemente koji se koriste u brodogradnji.



K104 Rusty Copper

Reprodukcija kamena u zahrđalo smeđoj boji sa sivim i bež nijansama. Njegova duboka tekstura škrljevca daje mu autentičnost i ponovno uspostavlja sklad sa Zemljom. Dekor je prilično izražajan i stvorit će skladan ugođaj u kombinaciji s prigušenim i zemljanim tonovima.

0110 White

Bijela je boja svjetla. Pruža bezvremenski stil i omogućuje živopisan interijer. Ovaj dekor može jednostavno nadopuniti sve kromatske palete i može uspostaviti nekoliko središnjih točaka.



0564 Almond

Badem je najsvjetlija neutralna boja na bazi žute boje u našoj paleti. Njegovo toplo bogatstvo odgovara svakom uređenju interijera odišući gostoljubivim doživljajem. Može se koristiti umjesto bijele boje kako bi se sobi dodalo više prozračnosti.

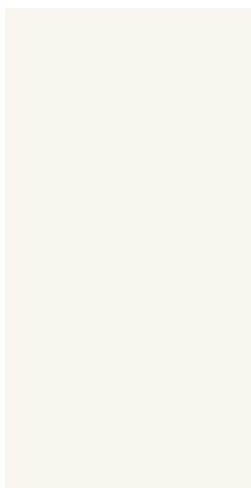

Izvor fotografija: ©ROCKO



Cola U ZLATNOJ BOJI *Sprofili*



Ako vam se sviđaju profinjene kuhinje bez ručki, velika vjerojatnost je kako će vam se dopasti i Gola profili u zlatnoj boji. Ovi profili potpuno zamjenjuju ručke za namještaj, a ono što ih izdvaja je njihova posebna zlatna obrada koja svakoj prostoriji pridaje dašak luksuza i elegancije. Mogu se koristiti u stanovima ili u komercijalnim prostorima, poput hotela, restorana i barova – u bilo kojem prostoru u kojem je poželjan vrhunski izgled namještaja.

*Za elegantnu
kuhinju bez
ručki*

Izvor fotografija: ©Pinterest



Kako funkcioniraju kuhinje bez ručki?

Gola su posebni profili koji se pričvršćuju na vratnice ili na ladice namještaja. To znači da se iznad vratnice ili ladice nalazi procjep koji omogućuje njihovo lagano otvaranje i zatvaranje. Ovi profili se u osnovi posebno ne ističu, nego ostaju skriveni unutar ormara i zbog toga stvaraju dojam monolitne kuhinje. Još jedna prednost profila u odnosu na ručke je i to što su dosta sigurniji za uporabu. Budući da nemaju oštre rubove, na njih se nikad nećete udariti ili poderati odjeću.

Izvor fotografija: ©Pinterest

Zašto se odlučiti na kuhinje bez ručki?

Kao prvo, kuhinje bez ručki očaravaju svojim vrhunskim izgledom. Površine kuhinjskih ormarića izgledaju glatko i prostrano, što kuhinju čini još ljepšom i elegantnijom. Što se tiče dizajna kuhinje, ona postaje puno lakši, budući da se ne mora predvidjeti mjesto za ručke, a time se povećava i fleksibilnost u planiranju kuhinje.

Čišćenje i održavanje kuhinje je jednostavnije, a kuhinja sama po sebi postaje čišći prostor u kojem se prljavština ne skuplja na teško dostupnim mjestima, kao što se zna dogoditi kod rubova ručki. Kuhinja bez ručki stvara svjež i čist izgled. Njen minimalistički stil odgovara malim kuhinjama u kojima pomaže u smanjivanju nereda, ali i u velikim kuhinjama u kojima povećava iluziju prostranosti.

Kontrasti

Gola profili u zlatnoj obradi se mogu potpuno uskladiti sa svjetlijim dekorima kako biste stvorili uravnoteženi izgled interijera. S druge strane, ako volite eksperimentirati s izgledom, ovi profili mogu stvoriti i upečatljive kontraste u odnosu na druge boje u prostoriji. Primjerice, oni mogu dodati dozu topline u prostor s hladnim tonovima namještaja i zidova ili stvoriti odvažan stav naspram tamnog drva.



Kuhinja s profilima u zlatnoj boji

Profili u zlatnoj boji su atraktivan detalj koji podiže izgled bilo kojeg komada namještaja. Zlatna boja sama po sebi stvara dozu raskoši i luksuza, što pridonosi eleganciji cjelokupnog prostora. Ovakve profile možete savršeno iskombinirati s uni bojama, drvnim dekorima ili reprodukcijama materijala, poput mramora i kamena.

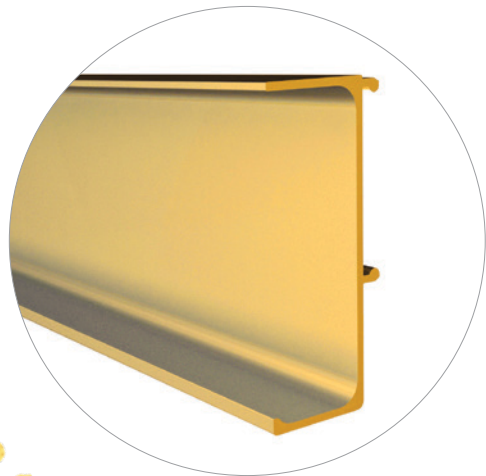

Izvor fotografija: ©Pinterest





Razigrane boje koje će probuditi vaš prostor

Doza boje može razvedriti i najtmurniji dan. Pripremite se za ove razigrane nijanse koje će unijeti pozitivnu energiju u vaš interijer.

Stiglo nam je proljeće, a s njim i vesele proljetne boje. Sad je pravo vrijeme da kažete zbogom dosadnoj zimi i prepustite se lepršavim tonovima. Od pastelne pistacio zelene, preko zagasite marelice, pa sve do pikantnog curryja, izdvojili smo nekoliko boja koje bi vam se mogle svidjeti i unijeti veselo raspoloženje u vaš dom. Ako ste po prirodi veseli, ove boje ili njihove kombinacije bi mogle donijeti upravo onu dozu energije za kojom žudite.

Izvor fotografija: ©Pinterest

Prirodna terracotta



Iako terracota nikad nije izašla iz mode, ona je nedavno ponovno oživjela zahvaljujući svom umirujućem prizemnom dojmu. Ova boja ima svojevrsnu dubinu koja nedostaje standardnim nijansama crvene i narančaste te zbog toga izgleda dosta prirodnije i nježnije u samom prostoru. Postoji mnogo načina na koji možete ukomponirati komade u terracoti boji – kroz tekstil, dekoracije, tapete, boje zidova ili same komade namještaja koji će unijeti bogatu teksturu i dodatnu dozu topline u vaš interijer.



Curry žuta je jedna od najmoćnijih i najpikantnijih boja kad je riječ o unošenju topline u interijer. Lako pronalazi svoje mjesto jer može prekrivati cijele zidove ili biti razbacana po tepisima, jastucima, zavjesama, foteljama ili drugim detaljima. Njena velika prednost je i to što se može kombinirati s rasponom boja. Primjerice, odlično se slaže s plavim, rozim, bordo, sivim i neutralnim tonovima i donosi onu pravu dozu energije u vaš život.

Pikantan
curry





Ova predivna zagasita nijansa marelice neodoljivo podsjeća na retro stil uređenja, a u spektru se nalazi negdje između rumene ružičaste i terracota boje s bogatom primjesom hrđe. Razigrani tanjuri u ovoj nijansi će se savršeno slagati sa šarenim jelima koja pripremate, a mekani jastuci sa šarenim resicama će veselo upotpuniti svaku sofu, naslonjač ili krevet. Ovu boju možete upariti s neutralnim, nježnim zelenim ili čak tamnijim nijansama boje hrđe.

Zagasita marelica

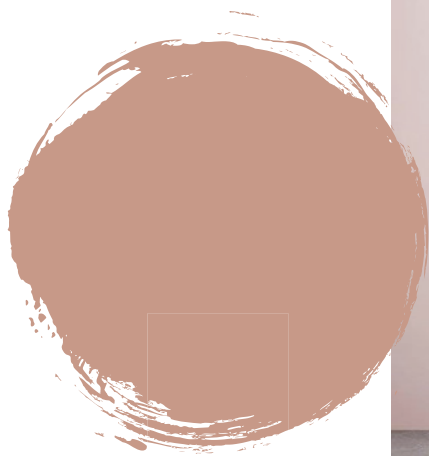

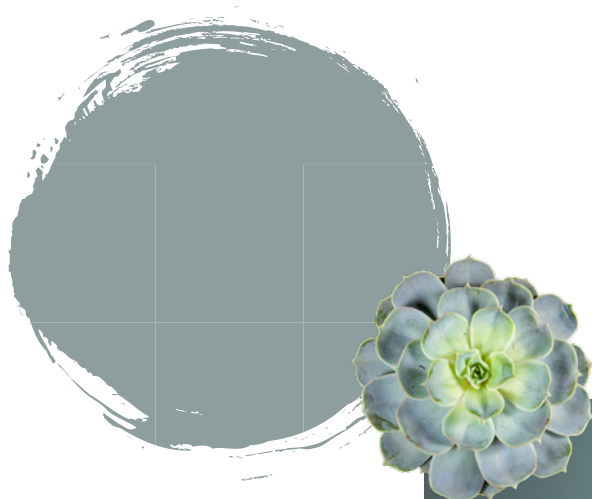

Opuštajuća zelena

Fjord zelena je opuštajuća boja koja spaja zagasitu zelenu i hladne tonove plave. Ukomponirajte ovu boju s drvenim strukturama, kamenim naglascima ili bogatim teksturama kako biste kreirali upečatljive naglaske u prostoru. Ili s njom upotpunite detalje na namještaju, komodama, policama ili drugim elementima za suptilnu dozu ove umirujuće boje.



Ako više volite svjetlije tonove, tu su i pistacio zelena i wasabi zelena koje kreiraju još udobniju i prirodniju atmosferu doma.



Izvor fotografija: ©EGGER

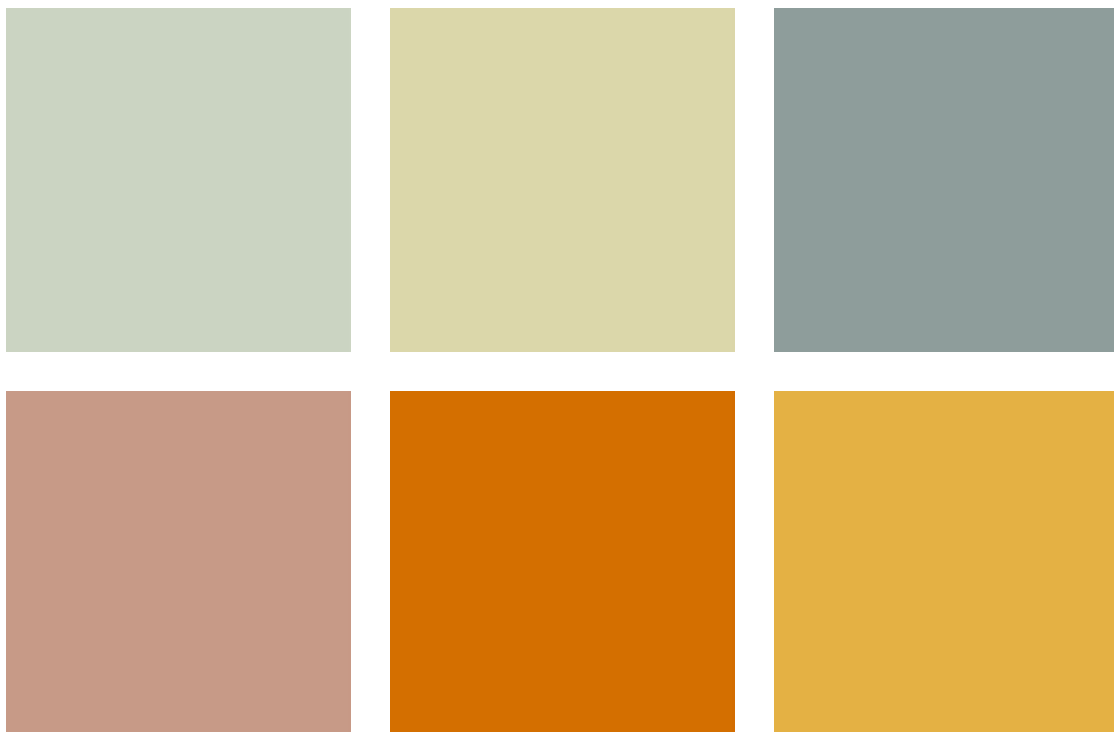

S lijeva na desno, od gore prema dolje:

- U608 ST9 Pistacija zelena
- U617 ST9 Wasabi zelena
- U636 ST9 Fjord zelena
- U163 ST9 Curry žuta
- U350 ST9 Siena narančasta
- U232 ST9 Nude marelica

EGGER Podovi

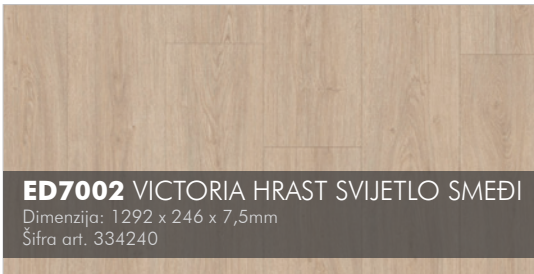

ED7002 VICTORIA HRAST SVIJETLO SMEĐI

Dimenzija: 1292 x 246 x 7,5mm
Šifra art. 334240



ED7003 HALIFAX HRAST KREM

Dimenzija: 1292 x 246 x 7,5mm
Šifra art. 334241



L627 LETVA ZA LAM. POD

Dimenzija: 2400 x 17 x 60mm
Šifra art. 334242



L628 LETVA ZA LAM. POD

Dimenzija: 2400 x 17 x 60mm
Šifra art. 334243

EGGER Zidni paneli



F186 ST9 / F187 ST9 CHICAGO BETON SVIJETLO SIVI / CHICAGO BETON TAMNO SIVI

Dimenzija: 4100 x 640 x 8mm (9,2)
Šifra art. 331365



F204 ST75 / F205 ST9 CARRARA MRAMOR BIJELI / PIETRA GRIGIA ANTRACIT

Dimenzija: 4100 x 640 x 8mm (9,2)
Šifra art. 331366



F206 ST9 / F221 S87 PIETRA GRIGIA CRNI / TESSINA CERAMIC KREMA

Dimenzija: 4100 x 640 x 8mm (9,2)
Šifra art. 331367

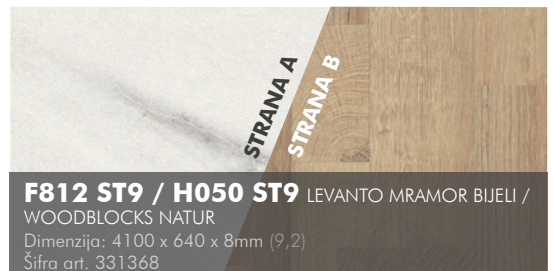

F812 ST9 / H050 ST9 LEVANTO MRAMOR BIJELI / WOODBLOCKS NATUR

Dimenzija: 4100 x 640 x 8mm (9,2)
Šifra art. 331368



F094 ST15 / H1145 ST10 CIPOLLINO MRAMOR CRNO-BAKRENI / HRAST BARDOLINO NATUR

Dimenzija: 4100 x 640 x 8mm (9,2)
Šifra art. 331369

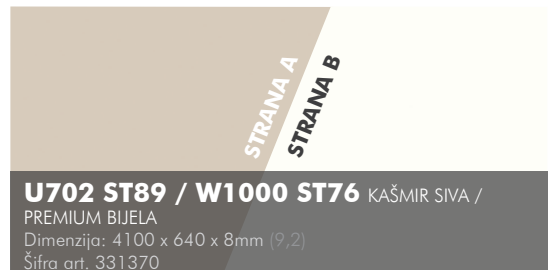

U702 ST89 / W1000 ST76 KAŠMIR SIVA / PREMIUM BIJELA

Dimenzija: 4100 x 640 x 8mm (9,2)
Šifra art. 331370

ROCKO Zidne obloge

Uz ROCKO zidne obloge, u Max&Moris ponudi možete pronaći i sav dodatni pribor.

0110 WHITE

Dimenzija: 2800 x 1230 x 4mm
Šifra art. 126001

0564 ALMOND

Dimenzija: 2800 x 1230 x 4mm
Šifra art. 126002

5981 CASHMERE

Dimenzija: 2800 x 1230 x 4mm
Šifra art. 126003

0190 BLACK

Dimenzija: 2800 x 1230 x 4mm
Šifra art. 126035

K349 SILK FLOW

Dimenzija: 2800 x 1230 x 4mm
Šifra art. 126005

R119 CREMA VALPOLICELLA

Dimenzija: 2800 x 1230 x 4mm
Šifra art. 126006

R101 STATUARIO

Dimenzija: 2800 x 1230 x 4mm
Šifra art. 126007

R102 VENATO NATURE

Dimenzija: 2800 x 1230 x 4mm
Šifra art. 126008

R109 CONCRETE

Dimenzija: 2800 x 1230 x 4mm
Šifra art. 126009

R115 BROOKLYN GREY

Dimenzija: 2800 x 1230 x 4mm
Šifra art. 126010

R122 YACHT WOOD

Dimenzija: 2800 x 1230 x 4mm
Šifra art. 126012

K024 BEIGE PIETRA MARBLE

Dimenzija: 2800 x 1230 x 4mm
Šifra art. 126013

K026 GREY PIETRA MARBLE

Dimenzija: 2800 x 1230 x 4mm
Šifra art. 126014

K104 RUSTY COPPER

Dimenzija: 2800 x 1230 x 4mm
Šifra art. 126015



R120 NATIVE STEEL

Dimenzija: 2800 x 1230 x 4mm
Šifra art. 126034

Ručkica za namještaj - pomul Block

Izrađena od visokokvalitetne plastike koja štiti od ozljeda. Kolekcija KID sastoji se od jednostavnih jednobojnih oblika, koji su savršeni za svaku dječju sobu.

GTV



Š	V	materijal	obrada	JM	Šifra art.
45	30	plastika, ZnAl	zelena	kom	090479
45	30	plastika, ZnAl	plava	kom	090480
45	30	plastika, ZnAl	crvena	kom	090481

Ručkica za namještaj - pomul Srce

Izrađena od visokokvalitetne plastike koja štiti od ozljeda. Kolekcija KID sastoji se od jednostavnih jednobojnih oblika, koji su savršeni za svaku dječju sobu.

GTV



Š	V	materijal	obrada	JM	Šifra art.
41	41	plastika, ZnAl	roza	kom	090487

FISCHER vijak križni FSP II

FSP II CF
Materijal: čelik
Premaz: pocinčan



JM CENT = 100kom

dimenzija (navoj)	pak (kom)	JM	Šifra art.
6,0x70 - polu navoj	200	cent	501756
6,0x80 - polu navoj	200	cent	501757
6,0x100 - polu navoj	100	cent	501758

Ručkica za namještaj - pomul Zvijezda

Izrađena od visokokvalitetne plastike koja štiti od ozljeda. Kolekcija KID sastoji se od jednostavnih jednobojnih oblika, koji su savršeni za svaku dječju sobu.

GTV



Š	V	materijal	obrada	JM	Šifra art.
50	48	plastika, ZnAl	plava	kom	090484
50	48	plastika, ZnAl	žuta	kom	090485
50	48	plastika, ZnAl	roza	kom	090486

Ručkica za namještaj - pomul Oblak

Izrađena od visokokvalitetne plastike koja štiti od ozljeda. Kolekcija KID sastoji se od jednostavnih jednobojnih oblika, koji su savršeni za svaku dječju sobu.

GTV



Š	V	materijal	obrada	JM	Šifra art.
47	30	plastika, ZnAl	plava	kom	090482
47	30	plastika, ZnAl	siva	kom	090483

CLIP top 95° spojnica za alu okvir ONYX

Primjena aluminijskih okvira
S automatskim (opružnim) zatvaranjem
Za vrata s uskim aluminijskim okvirom

blum



zglob	boja	kat. broj	JM	Šifra art.
ravni	onyx crna	71 T970A	kom	510695

Hraniclean 08 - ručno čištilo u spreju

Za izuzetno učinkovito čišćenje namještaja, plastike, stakla i mnogih drugih površina. Korisno za skidanje papirnatih deklaracija, ostataka ljepljiva, tragova masnoće, kemijske olovke te markera.

Hranipex



Pogodno za ručno čišćenje svih oplemenjenih površina poput melamina, namještaja u verziji visoki sjaj ili mat, iverala, raznih folija itd.

	JM	Šifra art.
200ml	kom	982033

Odbojnk samoljepljivi

JM CENT = 100kom

Ø	H	materijal	JM	Šifra art.
10	1,5	PVC	cent	312031

Nosač za staklene police Kalabrone mini

	materijal, obrada	JM	Šifra art.
	crni mat	kom	312033

Pravokutni štap za vješanje

Pravokutni aluminijski štap za vješalice za odjeću. Koristi plastiku koja sprječava nastanak ogrebotina. Odlikuje ga funkcionalnost u kombinaciji s elegantnim i modernim dizajnom.



materijal	boja	dužina (mm)	JM	Šifra art.
aluminij, plastika	bijela	3000	kom	090470
aluminij, plastika	antracit	3000	kom	090471

Pravokutni nosač za štap i poklopac

materijal	boja	JM	Šifra art.
ZnaAl, plastika	bijela	kom	090472
ZnaAl, plastika	antracit	kom	090473

Nosač za staklene police Grace

	materijal, obrada	JM	Šifra art.
	crni nickel	kom	312032

Kraby okov za padajuće vratnice za radni stol

Okov za "drop down" padajuće vratnice za radni stol.



	L	JM	Šifra art.
	355mm	set	312034



LISTA IZDVOJENIH PARTNERA

- SPLIT Ben obrt za proizvodnju namještaja (www.ben-namjestaj.hr)
BK obrt (vedranknezovic1@gmail.com)
B.Z. SECRETUM za pro.namještaja (www.bz-secretum.hr)
Chmedo stolarska radiona (mob: 00385911325347)
Dea Drum d.o.o. (tel: 021 476029)
Perex-Perica (www.perex-perica.hr)
Pomula d.o.o. (marinko.zizic@gmail.com)
Puntižel obrt za stol. (www.ditodizajn.com)
Rašin d.o.o. (ivo.rasin@gmail.com)
Stolarija Orah (simebacic@gmail.com)
Style namještaj (www.style-namjestaj.com)
Šimundža & company d.o.o. (www.simundza.com)
Tavulin d.o.o. (fabjan.grubisic@gmail.com)
- SOLIN AMG Interijeri d.o.o. (a.m.g.interijeri1@st.t-com.hr)
Božić Interijeri d.o.o. (www.facebook.com/bozicinterijerisolin)
Namještaj Božić d.o.o. (www.namjestajbozic.com)
Namještaj Ivanović (info@namjestajivanovic.hr)
- KAŠTELA Pro Sensum d.o.o. (www.prosensus.hr)
Stolarski obrt bagi (www.stolarija-bagi.hr)
- TROGIR Massello (stolarija.massello@gmail.com)
- SEGET GORNJI Labrive stolarija (www.labrive.eu)
- ČIOVO Stolarski obrt Neno (www.neno-stolarija.com)
- KOMIŽA Stolarski obrt "LOLE" (stolarskiobrt.lole@gmail.com)
- BRAČ Zlatar CO d.o.o. (https://hr-hr.facebook.com/pero.zlatar)
- OMIŠ Interpanel d.o.o. (www.interpanel.hr)
Šošić d.o.o. (info@sosic-interijeri.hr)

KONTAKT

Ukoliko ne želite **poštom** primiti naše obavijesti molimo da nazovete kontaktne brojeve prodajnih predstavnika.

Sestara Karmeličanki 11,
Sirobuja, Split

Centrala T: +385 21 453 450

Maloprodaja T: +385 21 453 451
+385 21 457 158

E: maloprodaja@max-moris.hr

Veleprodaja T: +385 21 453 461

F: +385 21 453 460

E: veleprodaja@max-moris.hr

Prodajni predstavnici
Tel: 021/ 274 850

Stipe Bubić M: +385 99 268 1485
E: stipe.bubic@max-moris.hr

Toni Carev M: +385 99 272 5083
E: toni.carev@max-moris.hr

Zlatko Vojnić M: +385 99 530 4861
Hajduk (Buco) E: zlatko.vojnic@max-moris.hr

Goran Janeš M: +385 99 338 1404
E: goran.janes@max-moris.hr

Ivica Knez M: +385 99 497 2342
(podovi) E: ivica.knez@max-moris.hr

Branko Piteša M: +385 99 212 1630
E: branko.pitesa@max-moris.hr

Branimir Belanović M: +385 99 509 4433
E: branimir.belanovic@max-moris.hr

- ŠIBENIK Brukvice-B d.o.o. (www.brukvice-ivercentar.hr)
Home interijeri d.o.o. (www.homeinterijeri.hr)
Mak Šibenik jdo (<https://www.facebook.com/StolarijaBojanic>)
- DUGOPOLJE Idoneus Interijeri (mario@idoneus-split.com)
Vuković d.o.o. (info@vukovic-doo.hr)
- SINJ Naprijed d.o.o. (www.naprijed.hr)
Stara škrinja d.o.o. (www.stara-skrinja.com)
- MAKARSKA Lončar interijeri (loncarinterijeri@gmail.com)
- ARŽANO Perković Trade d.o.o. (www.namjestaj-perkovic.hr)
- IMOTSKI Faber d.o.o. (faber@faber.hr)
Forma dom (mob: 00385 91 142 3421)
- VRGORAC Fin namještaj (fin.namjestaj@gmail.com)
Idea namještaj (<http://ideanamjestaj.hr/>)
- PELJEŠAC Aluterm (www.aluterm.com)
Multimont (<https://www.facebook.com/MultiMont01>)
- KORČULA Barčić Interijeri (lumbarda.roko@gmail.com)
Studio Plus (arhstudioplus@gmail.com)
- DUBROVNIK Centrala (info@centrala-interijeri.com)
Drvo interijeri d.o.o. (www.drvo-interijeri.com)
Expres M (mob: 00385 98 422 713)
Obrt Kalvados (<http://www.kalvados-du.com/>)
-

DOSTAVA

Kako bi svojim kupcima i partnerima osigurali kompletnu uslugu, Max & Moris dostavlja prethodno naručenu robu na njihovu adresu u sve dijelove Hrvatske. Informacije o svim cijenama prijevoza možete zatražiti na odjelu logistike.

NOVOSTI

Izdvojite malo vremena te prelistajte i druge naše publikacije na sljedećem linku ili zatražite tiskani primjer od odjela komercijale.

<http://max-moris.hr/category/novosti/>

Jednostavna. Raznolika. Precizna.

mafell

Tiplarica s vodilicom

DuoDweller DDF 40

MaxiMAX T-Max TRC

Dubina bušenja **0 - 40 mm**
Razmak bušenja **32 mm**
Promjer stezne glave **Ø 8 mm**
Alat **Ø max. 12,2 mm**
Alat **Ø min. 3 mm**
Raspon nagiba **0 - 90°**
Nominalna ulazna snaga **900 W**
Promjer priključka za ekstrakciju **29 mm**
Masa **2,8 kg**
Dimenzije (Š x D x V) **145 x 300 x 164 mm**
Univerzalni motor **230 V / 50 Hz**
Raspon vodilice **105 - 320 mm**

DuoDweller DDF 40 unosi veću lakoću i učinkovitost kod bušenja točnih rupa za tiple. Njegova obilježja su široki raspon primjena, novi ergonomski dizajn za jednostavno rukovanje i apsolutno poravnati, stabilni spojevi. Bilo u radionici ili na licu mjesta, niti jedan drugi ručni električni alat ne može proizvesti tako visokokvalitetne spojeve. Ovaj model dolazi s rubnom vodilicom SA 320 za strojnu obradu na veliku udaljenost od ruba.

Napomena

Za više informacija
o Mafell tiplarici
kontaktirajte
nas na broj
[099 397 4655](tel:0993974655)

