

M W ZONA

MAGAZIN br.45 LISTOPAD - PROSINAC 2024.

Kako odabrati tamne dekore u uređenju interijera?
Savršeno organizirajte svoj kutak za pečenje
Pretvorite svoje podove u elemente dizajna
8 savjeta kako odabrati idealne noge za namještaj

www.max-moris.hr

©Devol Kitchens

Max&Moris



U699 ST9

U748 ST9

U999 PM



U599 PM

U335 ST9

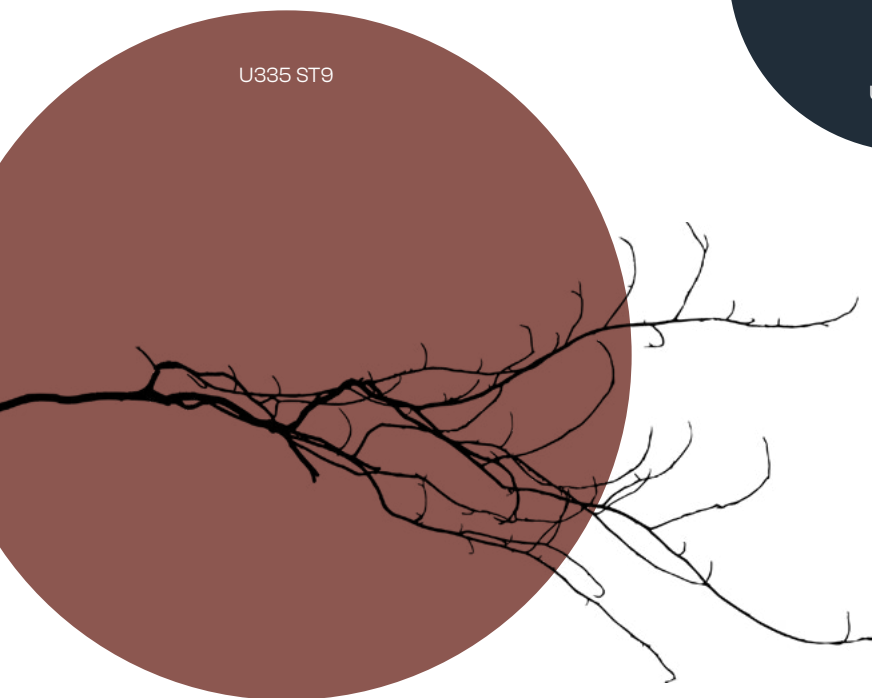

dekori by 

SADRŽAJ



4

Odvažite se za dramatičan stil: Kako odabrati tamne dekore u uređenju interijera?

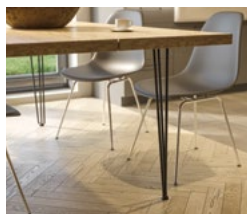

28

8 savjeta kako odabrati idealne noge za namještaj



12

Kao u profesionalnoj pekari: Savršeno organizirajte svoj kutak za pečenje

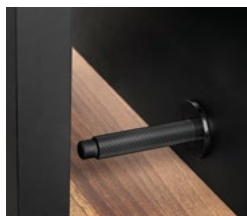

40

Istražite i inspirirajte se



22

Stoperi za vrata: Pretvorite svoje podove u elemente dizajna

* Slike su informativnog karaktera. Boje u tisku mogu odstupati od stvarnog stanja.

Max & Moris d.o.o. osnovan je 1990. godine u Splitu s misijom poslovanja da pruži partnerima kompletan servis. Kao zastupnici renomiranih europskih proizvođača našim partnerima smo u mogućnosti ponuditi raznovrsne proizvode za izradu namještaja sa stalnom zalihom na skladištu. Prepoznati smo po prodaji kvalitetnih proizvoda po pristupačnim cijenama te smo tijekom vremena stvorili mrežu partnera na našem tržištu.

Kvaliteta proizvoda i usluga, uz marljiv rad i brojna odricanja rezultirali su, ne samo opstankom ove nekad male obiteljske tvrtke na turbulentnom tržištu, već i izravno utjecali na njezin kontinuirani rast.



Odvažite se za dramatičan

*Kako odabrati
tamne dekore u
uređenju interijera?*

stil

Iako mnogi vjeruju kako tamne boje smanjuju prostor i čine ga skućenim, stvarnost je da ove nijanse mogu podići prostor na posve novu razinu i dati mu dozu topline i elegancije. Vodimo vas kroz ključne korake kako ispravno odabrati tamne dekore za namještaj, kako biste stvorili prostor koji ne samo da izgleda predivno, već i odražava vaš osobni stil.

Zašto odabrati tamne dekore?

Ako u svoj interijer želite unijeti dozu bezvremenske elegancije i luksuza, tamni dekori su odličan odabir. Odvažne nijanse, poput crne, tamno plave ili antracita, unose dubinu i karakter u svaki kutak i čine ga vizualno intrigantnim. Uz pravilno osvjetljenje i pažljivo odabrane kontraste, tamni dekori stvaraju ugodnu i intimnu atmosferu u kojoj ćete uživati svaki dan.

©Devol Kitchens



©Trinity Interior Design



Koristite tamnu i elegantnu paletu boja

Za stvaranje raskošnog i sofisticiranog ambijenta u tamnom stilu, odličan odabir su boje poput crne, antracita, kraljevske bordo, tamno plave i bogate tamno zelene. Ovaj duboki izgled prostora možete postići i s metalik dekorima koji stvaraju diskretne reflektirajuće površine te s tamnijim drvenim dekorima koji prostoru dodaju osjećaj topline.

Odaberite prave materijale

Odluka između mat i sjajne završne obrade može uvelike utjecati na dojam koji ostavlja vaš prostor. Mat površine unose sofisticiranu, smirujuću notu i prikrivaju otiske prstiju, dok sjajni dekori reflektiraju svjetlost i stvaraju osjećaj luksuza. Zato razmislite o ambijentu koji želite postići te odaberite mat za profinjeni, moderni izgled ili sjaj za dozu glamura i vizualnog sjaja.



©Fira Home

Igrajte se sa strukturama

Igre s različitim strukturama mogu donijeti nevjerojatan karakter vašem prostoru. Kombinirajte sjajne ili mat površine sa strukturiranim elementima, poput drva, kako biste stvorili zanimljive kontraste. Zamislite samo glatke tamne dekore na kuhinjskim ormarićima, usklađene s drvenom radnom pločom bogatom prirodnim porama. Ovakva kombinacija stvara uzbudljiv vizualni dojam i dodaje toplinu vašem prostoru.



©Kvarteret Makleri

Pripazite na pravilno osvjetljenje

Prilikom planiranja tamnih dekora, osvjetljenje igra ključnu ulogu u stvaranju ugođaja. Tamne boje mogu dodati dubinu, ali bez adekvatne rasvjete, prostor može izgledati sumorno ili manje. Zato je važno odabrati dobro pozicionirane izvore svjetlosti, poput podnih i zidnih svjetiljki, visećih svjetiljki ili rasvjete ispod gornjih ormarića, koji će dodatno naglasiti bogatstvo tamnih nijansi i stvoriti ugodnu atmosferu.

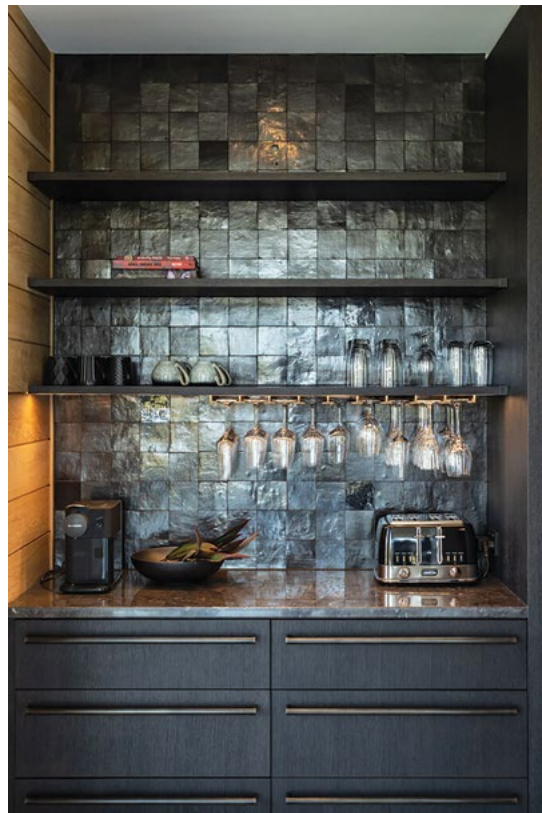

Pametno iskoristite akcentne boje

Tamni dekori se odlično slažu sa svijetlim površinama, poput bijelih radnih ploča, svijetlih zidnih panela ili metalik detalja. Ovi kontrastni elementi, ne samo da nježno ublažuju tamne tonove, već i daju prostoriji dinamičan i skladan izgled. Ako želite malo raskošniji ambijent, u prostoriju unesite i akcentne boje poput zlatne, bakrene ili pastelnijih nijansi za dodatnu dozu luksuza.

©Pinterest

©Sophie Hamer



Stvorite svoj šarmantni “dark academia” kutak

Jesen je savršeno vrijeme za otkrivanje čari „dark academia” stila! Ako ste ljubitelj/ica knjiga i tajanstvene atmosfere starih sveučilišta, onda sigurno znate za ovaj stil, prepun antiknih detalja i tamnih boja poput duboke crne, tamno zelene ili čokoladno smeđe. Dodajte tome još drvene police ispunjene knjigama, udobne kožne naslonjače i vintage lampice i stvorit ćete pravi knjiški kutak iz prošlih vremena.

©Architectural Digest



Dodajte tople drvene tonove

Ako u prostoriji već imate kvalitetne parkete ili laminatne podove u toplim drvenim tonovima, to može biti savršen temelj za vašu ideju. Ako ne, onda razmislite o dodavanju elemenata u srednje ili svijetlo smeđoj boji, poput radnih ploča, zidnih panela ili otvorenih polica. Tamne boje obožavaju kontraste u prostoru, a upravo ove smeđe nijanse mogu povezati cijelu prostoriju u jednu skladnu cjelinu.

duboka zelena

Zelena budi osjećaj mira i prirodne harmonije, zbog čega su ormarići u ovoj boji savršeni za stvaranje ugodne atmosfere, pogotovo kad se kombiniraju s bijelim akcentima i metalik detaljima.

U699 ST9

U599 PM

U665 PM

klasična modra

Šarmantne vratnice u klasičnoj modroj boji unose profinjenu dubinu u svaki prostor. Izrazito su svestrane i omogućuju lagano kombiniranje sa širokom paletom boja i stilova.

U335 ST9

hrđavo crvena

Crvena u svojoj suptilnoj, hrđavoj nijansi donosi posebnu toplinu. Njeni sivkasti pigmenti omogućuju elegantno usklađivanje s drvenim dekorima i reprodukcijama materijala.

čokoladna smeđa

Ova boja stvara primamljivu atmosferu, savršenu za obiteljska okupljanja. Ormarići u smeđoj nijansi se mogu savršeno kombinirati s neutralnim bež i svijetlim drvenim dekorima.

U818 ST9

U748 ST9

U999 PM

U968 ST9

U961 PM

mat crna

Najupečatljivija opcija za dramatični stil – mat crna se može upariti s raznim materijalima, uključujući drvo, metal i staklo, kako bi se stvorila kuhinja koja odgovara bilo kojoj želji ili stilu uređenja.

antracit siva

Odlična alternativa crnoj boji – antracit siva odiše profinjenošću i suvremenom elegancijom te savršeno naglašava sofisticiranost vaše kuhinje.

Kao u profesionalnoj pekarī:

Savršeno organizirajte
svoj kutak za pečenje

Obožavate peći kolače, ali niste sigurni kako organizirati pribor za njihovu pripremu? Donosimo vam savjete kako urediti kutak za pečenje da sve bude savršeno posloženo i uvijek pri ruci.





©Priscilla du Prez

S dolaskom hladnijih dana, više vremena volimo provoditi u kuhinji i uživati u pripremanju omiljenih kolača. Ako volite peći, važno je da vaš pribor bude uredno posložen i lako dostupan, a ne skriven negdje u dubinama ormarića. Donosimo vam savjete kako urediti kutak za pečenje u kojem će sve biti savršeno organizirano i uvijek pri ruci.

Isplanirajte ormarić za vaš pekarski pribor

Za organiziranje pribora za pečenje, idealno rješenje je ormarić koji sve vaše stvari drži na jednom mjestu – uredno i uvijek nadohvat ruke. Ovdje možete smjestiti sve, od velikih pladnjeva, rešetki i kalupa za pečenje, pa sve do sastojaka i manjih alata poput valjaka i rezača, kako bi vam sve bilo savršeno posloženo, pregledno i lako dostupno.



©Blum

Stvorite savršeni red u velikoj kuhinji

Ako planirate veliku kuhinju, svakako razmislite o ormariću koji će udomiti sav vaš pribor za pečenje. Ormarić širine od 40 do 60cm s elementima na izvlačenje bit će idealan za spremanje svega što vam treba. A najbolje mjesto za njega? Blizu radne površine i pećnice, kako bi vam sve bilo blizu kad krenete u svoje kulinarske avanture.



Ladice koje se prilagođavaju
vašim željama! Blum TANDEMBOX
oduševljava svojim elegantnim
izgledom i tiho se otvara uz samo
blagi dodir.

©Blum

Koristite sustave podjela za još bolju organizaciju

Odlično rješenje za organizaciju pribora je ormarić s gornjom ladicom i dubokom donjom ladicom koja skriva i dodatnu unutarnju ladicu. Ova kombinacija omogućuje vam da koristite i sustave unutarnje podjele koji se mogu prilagoditi baš vašim stvarima. Tako ćete uvijek imati sve pregledno posloženo, dok je prostor maksimalno iskorišten za sve što vam može zatrebati tijekom pečenja.



Držite sav pribor za pečenje nadohvat ruke

Zamislite duboku donju ladicu, s pregradama koje drže vaše pladnjeve i kalupe za pečenje uredno poslagane i uspravno postavljene. U njoj se skriva i niska unutarnja ladica, savršena za sitnije predmete poput valjaka i rezača za kekse. U gornjoj ladici možete čuvati sve najvažnije sastojke – smjese za pečenje i ukrase za kolače. Zahvaljujući sustavu unutarnje podjele, sve će biti lijepo organizirano i sigurno na svom mjestu, čak i kada otvorite ladicu.

Maksimalno iskoristite prostor u maloj kuhinji

Ako imate manju kuhinju s ograničenim prostorom, ne brinite – vaš pribor za pečenje može pronaći savršeno mjesto u donjem ormariću ispod glavne radne površine. Savršeno rješenje je uski ormarić SPACE TWIN, koji se može ugraditi u prostor širok samo 15cm. Ovaj pametni ormarić lako će stati i u najuže prostore, a može se smjestiti i uz pećnicu.

Omogućite lagani pregled svega što se nalazi u ladicama

Gornja razina ormarića je idealna za spremanje valjaka, papira za pečenje i špatula, dok na donjoj razini, zahvaljujući višim bočnim stranicama, možete uredno i sigurno posložiti tepsije, podloge i ostale veće predmete. Smjestite ovaj ormarić blizu glavne radne površine i pećnice, kako bi vam sve što trebate bilo nadohvat ruke tijekom pečenja, a pogled na pećnicu uvijek jasan.



Sve što vam treba za pečenje je odmah pri ruci s ormarićem Blum SPACE TWIN. Samo otvorite vrata i uzmite valjak ili kalup za kolače – sve je spremno, čak i u najužim kuhinjama!

©Blum

Otvorite ormarić laganim dodirom boka ili koljena

Dok ste usred pečenja i ruke su vam ljepljive od tijesta, ne morate se više brinuti kako ćete otvoriti donji ormarić. S tehnologijom pokreta sve je lakše! Samo lagano dodirnete frontu rukom, bokom ili koljenom i ormarić će se otvoriti sam. Ne trebate držati kuhinjsku ručku dok se tijesto lijepi posvuda. Sada u kuhinji možete raditi s pravom lakoćom i elegancijom.



©Blum

Fronta se otvara kao čarolijom
uz pomoću električne podrške
SERVO-DRIVE, a nježno i
tiho zatvaranje omogućuje
tehnologija BLUMOTION.



Blum SPACE STEP čuva sve vaše kalupe i posude, a u tren postaje i stepenica koja pomaže malim pomoćnicima da dosegnu radnu površinu i sudjeluju u pripremi kolača.

Skrijte najveće posude u podnožje ormarića

Ako imate mnogo većih posuda, možete ih posložiti i vodoravno u ladicu u dnu ormarića. Ladica je puno praktičnija od običnih polica, jer pruža bolji pregled svih vaših stvari i olakšava organizaciju uz pomoć pregrada. Ako želite dodatnu funkcionalnost, isprobajte SPACE STEP koji nudi prostor za spremanje, a u trenutku se pretvara u stepenicu, pa lako možete dosegnuti sve što vam treba iz gornjih ormarića.



Pametno organizirajte sitni pribor za pečenje u ladicama

Sve pjenjače, špatule i ostali sitni pribor za pečenje je najbolje posložiti u gornju ladicu s unutarnjim podjelama. Tako će sve biti lijepo organizirano i uvijek nadohvat ruke. U ovaj sustav možete dodati i praktični rezač folije, koji omogućuje jednostavno rezanje folije bez potrebe da je vadite na radnu površinu. Vaš radni prostor će ostati čist, a vi ćete peći brže i bez nepotrebnog nereda.



Svaki komad je na svom mjestu! Sustav unutarnjih podjela Blum AMBIA-LINE donosi savršen red u vaš kutak za pečenje.



Skenirajte kod i saznajte kako stvoriti dodatni prostor za spremanje stvari.



Smjestite sve sastojke za pečenje na jedno mjesto

A što s brašnom, šećerom i ostalim sastojcima? Kako biste ih održali urednima i lako dostupnima, smjestite ih sve zajedno u jedan ormarić ili veliki ormar za namirnice. Pritom koristite prilagodljive pregrade koje možete pomaknuti kako vam odgovara. Na ovaj način, svaki sastojak će imati svoje mjesto, a vi ćete uvijek znati gdje se što nalazi.



S aluminijskim pregradama koje se lako postavljaju poprečno i uzdužno, sustav Blum ORGA-LINE osigurava da svaki predmet ima svoje idealno mjesto za pohranu.

Stoperi za vrata

Fotografije: ©Viefe

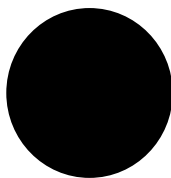

**Pretvorite
svoje
podove
u elemente
dizajna**

arpa wall

Funkcionalna geometrija

Nadahnut Art Déco stilom, ovaj stoper za vrata donosi eleganciju geometrijskih oblika i industrijskih materijala u vaš dom. Diskretno se postavlja na zid, točno tamo gdje vrata dodiruju površinu te pruža glatku i izdržljivu zaštitu od udaraca. Dostupan je i u podnoj verziji te se savršeno uklapa s ostalim proizvodima iz iste serije, poput ručki i vješalica.



arpa

Industrijska sofisticiranost

Arpa stoper za vrata očarava svojim elegantnim kružnim oblikom i suptilno urezanim linijama. U kombinaciji s metalnim završnim obradama koje imaju industrijski štih, bit će ukras svakog prostora. Postavlja se na pod i pruža odličnu zaštitu zidovima i vratima, a tu je i zidna verzija te ostali proizvodi iz iste serije, poput ručki i vješalica, koji se savršeno nadopunjuju.

puk

Kreativni krugovi

Inspiriran prepoznatljivim krugovima japanske umjetnice Kasuma, ovaj stoper za vrata savršeno spaja umjetnost i dizajn u jedan poseban komad. Puk nije samo ukrasan, već je i izuzetno praktičan. Njegov gumeni mehanizam nježno smanjuje zvuk pri otvaranju vrata, dok prirodni drveni materijal unosi toplinu i stvara zanimljive vizualne efekte u svakom prostoru.

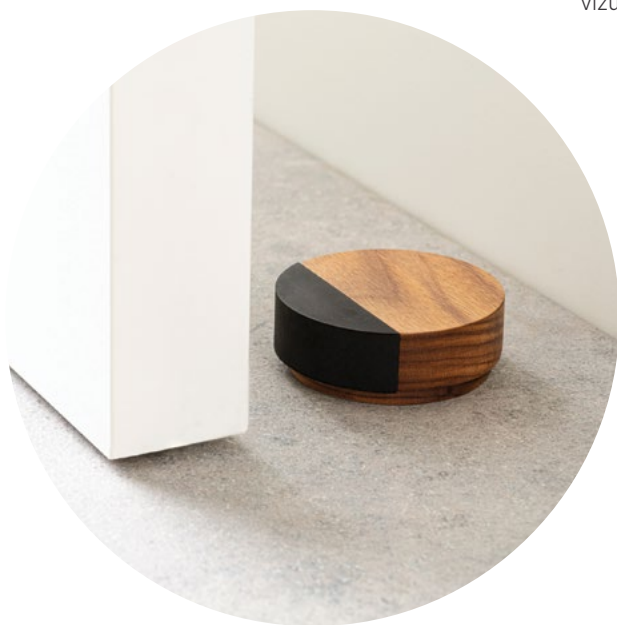



buggy

Moderan i sportski dizajn

Sa svojim zaobljenim i aerodinamičnim dizajnom, Buggy donosi moderan i sportski izgled koji bez problema odolijeva udarcima i vremenu. Ovaj elegantni stoper za vrata je izrađen od izdržljivih materijala, poput aluminija i silikona, te se lako uklapa u svaki prostor. Njegove dvije nove završne obrade, četkani mesing cava i siva lava, dodatno ističu njegovu otpornost i vrhunski dizajn.

low

Potpuno diskretan

Stoper za vrata Low slavi DJ kulturu i oblik gramofonskih ploča sa svojim elegantnim, kružnim dizajnom. Ovaj stoper unosi diskretnu eleganciju u svaki prostor, bilo da je u vašem domu ili poslovnom okruženju. Dostupan u četkanom mesingu i lava sivoj boji te u dvije veličine, Low stoper je opremljen crnom gumom koja je otporna na udarce i pruža dugotrajnu zaštitu.

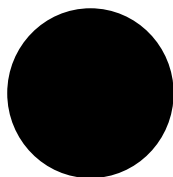



graf

Elegantni minimalizam

Stoper za vrata Graf oduševljava svojim mrežastim i geometrijskim dizajnom koji ne prolazi nezapaženo. Njegov skladan oblik omogućuje mu da se savršeno uklopi u svaki dekor, pritom pružajući dugotrajnu zaštitu vratima i zidovima od snažnih udaraca. Graf se može kombinirati s ručkama za namještaj i vješalicama iz iste serije za usklađen i stilski dosljedan izgled.



savjeta kako odabrati idealne noge za namještaj

Standardne drvene ili masivne metalne noge – saznajte kako odabrati noge za namještaj koje će se uklopiti u svaki prostor i stil uređenja.

Svi želimo namještaj koji ima „dobre noge“. Bile one drvene ili metalne, kratke ili duge, crne ili bijele – noge su taj mali, ali važan detalj koji namještaj pretvara iz običnog u nešto posve posebno. U ovoj temi ćemo vas provesti kroz zanimljivi svijet nogu za namještaj – od raznih materijala, oblika, do visine i stila – kako biste pronašli one koje će se savršeno uklopiti u vaš prostor i možda vas doslovno oboriti s nogu. A sad krenimo!

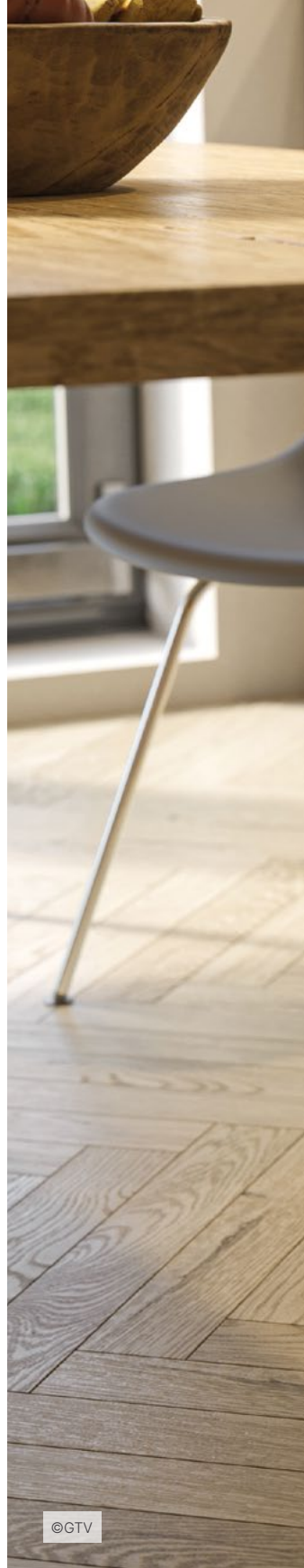

©GTV





Uzmite u obzir oblik nogu



©Gamet

Kada birate noge za namještaj, oblik igra važnu ulogu u kreiranju željenog stila. Pravokutne noge donose moderan i elegantan štih, ali s obzirom na njihove oštre rubove, možda nisu najbolji izbor za obitelji s malom djecom. Ovdje su zaobljene noge izvrsna opcija, jer svojim glatkim linijama pružaju zaštitu, dok zakošene ili izrezbarene noge unose dozu umjetničke elegancije u svaki prostor i stavljaju vizualni dojam u prvi plan.

Kod odabira materijala za noge, drvo je uvijek elegantan odabir, jer može unijeti dozu topline i rustikalnog šarma. Ako volite moderan, minimalistički izgled, aluminij je savršen – lagan, suvremen i izdržljiv, te otporan na oksidaciju. Za dodatnu otpornost i lako održavanje, tu je čelik presvučen niklom, dok je nehrđajući čelik najbolji izbor za vanjske stolove zbog svoje izdržljivosti u svim vremenskim uvjetima.

©MGM



2 Odaberite pravi materijal

Idealna visina nogu za kuhinjski stol se kreće između 71 cm i 81 cm kako bi stol bio udoban za sjedenje, posebno u prostranijim blagovaonicama.

Za ovu visinu stola idealne su blagovaonske stolice ili klupe visoke između 45 cm i 58 cm, koje omogućuju da vaša stopala prirodno i udobno stoje na podu. Što se tiče debljine nogu, preporučuje se 60 mm, kako bi stol bio izdržljiv i stabilan za sva vaša obiteljska okupljanja.

©Gamet



3 Odredite pravu visinu kuhinjskog stola

4

Uklopite visinu stolića s ostalim namještajem u dnevnom boravku



© Gamet

Visina stolića u dnevnom boravku se obično kreće između 35 cm i 40 cm, ali slobodno odaberite viši ili niži model, ovisno o tome što vam najviše odgovara. Važno je da se uklopi s visinom vaše sofe ili naslonjača, kako biste bez napora mogli dohvatiti omiljenu knjigu, šalicu kave ili daljinski upravljač. Prava visina stolića je ona koja odgovara vašem prostoru, čini vaš dnevni boravak udobnijim i savršeno pristaje vašem osobnom stilu.

5 Uspostavite ravnotežu između ploče stola i nogu



©GTV

Postizanje savršene ravnoteže između ploče stola i nogu je ključno za privlačan namještaj. Ploča ne bi trebala biti prevelika u odnosu na noge, niti bi noge trebale biti pretanke za veličinu ploče. Ako je ploča stola masivnija i teža, možete odabrati robusnije noge koje izgledaju stabilno i skladno. Tanju ili manju ploču stola možete primjerice kombinirati s elegantnijim zaobljenim ili pravokutnim nogama za laganiji i prozračniji stil.

Još jedna bitna stvar o kojoj treba voditi računa prilikom odabira nogu je cjelokupni stil prostorije. Planirate li moderni, urbani izgled ili želite nešto malo elegantnije? Ako vam se sviđa industrijski stil, masivna drvena ploča s robusnim metalnim nogama može biti odličan izbor. Za onaj lagani skandinavski dodir, tanka ploča s lagano nakošenim drvenim nogama stvorit će savršeno prozračnu i ugodnu atmosferu.

©GTV



6

Noge prilagodite
cjelokupnom stilu
prostorije

Klasične četiri noge su uvijek sigurna opcija ako tražite stol koji se lagano uklapa u razne stilove uređenja. Ravne aluminijske ili lagano zakošene drvene noge su idealne za svakodnevnu uporabu u kuhinji, uredu ili drugom prostoru. No, ako u svoj prostor želite unijeti nešto originalno, masivne metalne noge u obliku slova „X“, slova „U“ ili one sa zakrivljenim linijama mogu nadodati poseban pečat koji će sigurno privući poglede.

©Gamet



7 Klasične četiri noge ili kreativni oblici: Koje noge odabrati?



A što je s nogama za noćne ormariće i komode za TV?



©Gamet

Kada birate noge za komode, odaberite malo duže i čvrste noge koje mogu podržati težinu TV-a i ostalih predmeta, a istovremeno olakšati čišćenje ispod namještaja. Za noćne ormariće su najbolje kraće i stabilne noge. Tako će ormarići biti dovoljno niski da lako dosegnete sve što vam treba dok ležite u krevetu. Za dodatnu fleksibilnost, odaberite noge s prilagodljivom visinom, koje se mogu podesiti prema vašim potrebama ili promjenama u prostoru.

LISTA IZDVOJENIH PARTNERA

SPLIT

Akron interijeri d.o.o. (akroninterijeri@gmail.com)
Ben obrt za proizvodnju namještaja (www.ben-namjestaj.hr)
BK obrt (vedranknezovic1@gmail.com)
B.Z. SECRETUM za pro.namještaja (www.bz-secretum.hr)
Chmedo stolarska radiona (mob: 00385911325347)
Dea Drum d.o.o. (tel: 021 476029)
Perex-Perica (www.perex-perica.hr)
Pomula d.o.o. (marinko.zizic@gmail.com)
Puntižel obrt za stol. (www.ditodizajn.com)
Rašin d.o.o. (ivo.rasin@gmail.com)
Stolarija Orah (simebakic@gmail.com)
Style namještaj (www.style-namjestaj.com)
Šimundža & company d.o.o. (www.simundza.com)
Tavulin d.o.o. (fabjan.grubisic@gmail.com)

SOLIN

AMG Interijeri d.o.o. (a.m.g.interijeri1@st.t-com.hr)
Božić Interijeri d.o.o. (www.facebook.com/bozicinterijerisolin)
Namještaj Božić d.o.o. (www.namjestajbozic.com)
Namještaj Ivanović (info@namjestajivanovic.hr)

KAŠTELA

Pro Sensum d.o.o. (www.prosensum.hr)
Stolarski obrt bagi (www.stolarija-bagi.hr)

TROGIR

Massello (stolarija.massello@gmail.com)

SEGET GORNJI

Labrive stolarija (www.labrive.eu)

ČIOVO

Stolarski obrt Neno (www.neno-stolarija.com)

KOMIŽA

Stolarski obrt "LOLE" (stolarskiobrt.lole@gmail.com)

BRAČ

Zlatar CO d.o.o. (https://hr-hr.facebook.com/pero.zlatar)

OMIŠ

Interpanel d.o.o. (www.interpanel.hr)
Šošić d.o.o. (info@sosic-interijeri.hr)

ŠIBENIK

Brukvica-B d.o.o. (www.brukvica-ivercentar.hr)
Home interijeri d.o.o. (www.homeinterijeri.hr)
Mak Šibenik jdoo (https://www.facebook.com/StolarijaBojanic)

DUGOPOLJE

Idoneus Interijeri (mario@idoneus-split.com)
Vuković d.o.o. (info@vukovic-doo.hr)

SINJ

Naprijed d.o.o. (www.naprijed.hr)
Stara škrinja d.o.o. (www.stara-skrinja.com)

MAKARSKA

Lončar interijeri (loncarinterijeri@gmail.com)

ARŽANO

Perković Trade d.o.o. (www.namjestaj-perkovic.hr)

IMOTSKI

Faber d.o.o. (faber@faber.hr)
Forma dom j.d.o.o. (mob: 00385 91 142 3421)

VRGORAC

Fin namještaj (fin.namjestaj@gmail.com)
Idea namještaj (ideanamjestaj@net.hr)

OPUZEN

Lipa namještaj (srecko.mijoc@du.t-com.hr)

KORČULA

Barčić Interijeri (petar.barcic@gmail.com)

PELJEŠAC

Multimont (https://www.facebook.com/MultiMont01)

DUBROVNIK

Centrala (info@centrala-interijeri.com)
Drvo interijeri d.o.o. (www.drvo-interijeri.com)
Expres M (mob: 00385 98 422 713)
Obrt Kalvados (http://www.kalvados-du.com/)

NEUM

JUDIK d.o.o. (judikneum@gmail.com)

KONTAKT

Sestara Karmelićanki 11,
Sirobuja, Split

MALOPRODAJA

T: +385 21 453 451
+385 21 457 158
E: maloprodaja@max-moris.hr

VELEPRODAJA

T: +385 21 453 461
F: +385 21 453 460
E: veleprodaja@max-moris.hr

Zlatko Vojnić Hajduk (Buco)

M: +385 99 530 4861
E: zlatko.vojnic@max-moris.hr

Ukoliko ne želite poštom
primati naše obavijesti molimo
da nazovete kontaktne brojeve
prodajnih predstavnika.

PRIJEVOZ

Kako bi svojim kupcima i partnerima osigurali kompletnu uslugu, Max & Moris prevozi prethodno naručenu robu na njihovu adresu u sve dijelove Hrvatske. Informacije o svim cijenama prijevoza možete zatražiti na odjelu logistike.

NOVOSTI

Izdvojite malo vremena te prelistajte i druge naše publikacije na sljedećem linku ili zatražite tiskani primjer od odjela komercijale.

<http://max-moris.hr/category/novosti/>

VODITELJ PRODAJE

Stipe Bubić

M: +385 99 268 1485
E: stipe.bubic@max-moris.hr

PRODAJNI PREDSTAVNICI

Toni Carev

M: +385 99 272 5083
E: toni.carev@max-moris.hr

Branko Piteša

M: +385 99 212 1630
E: branko.pitesa@max-moris.hr

Goran Janeš

M: +385 99 338 1404
E: goran.janes@max-moris.hr

Ivica Knez (za podove)

M: +385 99 497 2342
E: ivica.knez@max-moris.hr

Branimir Belanović (za kontinentalnu Hrvatsku)

M: +385 99 509 4433
E: branimir.belanovic@max-moris.hr

Maja Vardić (Stručni savjetnik za arhitekte)

M: +385 99 529 4197
E: maja.vardic@max-moris.hr



ISTRAŽITE

VIEFE
stoperi za vrata



Skenirajte kod
i saznajte više o
Viefe proizvodima.

www.max-moris.hr